

# Agenda Escolar 2016-2017

L.E.P. \_\_\_\_\_





**Nombre de la Profesora:**

**Escuela:**

**Número telefónico:**

**Correo Electrónico:**





**Nombre del Profesor:**

**Escuela:**

**Número telefónico:**

**Correo Electrónico:**





# CALENDARIO ESCOLAR 2016-2017

2016

**ENERO**

LUN	MAR	MIÉ	JUE	VIÉ	SÁB	DOM
			1	2	3	
4	5	6	7	8	9	10
11	12	13	14	15	16	17
18	19	20	21	22	23	24
25	26	27	28	29	30	31

**FEBRERO**

LUN	MAR	MIÉ	JUE	VIÉ	SÁB	DOM
1	2	3	4	5	6	7
8	9	10	11	12	13	14
15	16	17	18	19	20	21
22	23	24	25	26	27	28
29						

**MARZO**

LUN	MAR	MIÉ	JUE	VIÉ	SÁB	DOM
1	2	3	4	5	6	
7	8	9	10	11	12	13
14	15	16	17	18	19	20
21	22	23	24	25	26	27
28	29	30	31			

**ABRIL**

LUN	MAR	MIÉ	JUE	VIÉ	SÁB	DOM
			1	2	3	
4	5	6	7	8	9	10
11	12	13	14	15	16	17
18	19	20	21	22	23	24
25	26	27	28	29	30	

**MAYO**

LUN	MAR	MIÉ	JUE	VIÉ	SÁB	DOM
						1
2	3	4	5	6	7	8
9	10	11	12	13	14	15
16	17	18	19	20	21	22
23	24	25	26	27	28	29
30	31					

**JUNIO**

LUN	MAR	MIÉ	JUE	VIÉ	SÁB	DOM
		1	2	3	4	5
6	7	8	9	10	11	12
13	14	15	16	17	18	19
20	21	22	23	24	25	26
27	28	29	30			

**JULIO**

LUN	MAR	MIÉ	JUE	VIÉ	SÁB	DOM
			1	2	3	
4	5	6	7	8	9	10
11	12	13	14	15	16	17
18	19	20	21	22	23	24
25	26	27	28	29	30	31

**AGOSTO**

LUN	MAR	MIÉ	JUE	VIÉ	SÁB	DOM
1	2	3	4	5	6	7
8	9	10	11	12	13	14
15	16	17	18	19	20	21
22	23	24	25	26	27	28
29	30	31				

**SEPTIEMBRE**

LUN	MAR	MIÉ	JUE	VIÉ	SÁB	DOM
		1	2	3	4	
5	6	7	8	9	10	11
12	13	14	15	16	17	18
19	20	21	22	23	24	25
26	27	28	29	30		

**OCTUBRE**

LUN	MAR	MIÉ	JUE	VIÉ	SÁB	DOM
			1	2		
3	4	5	6	7	8	9
10	11	12	13	14	15	16
17	18	19	20	21	22	23
24	25	26	27	28	29	30
31						

**NOVIEMBRE**

LUN	MAR	MIÉ	JUE	VIÉ	SÁB	DOM
1	2	3	4	5	6	
7	8	9	10	11	12	13
14	15	16	17	18	19	20
21	22	23	24	25	26	27
28	29	30				

**DICIEMBRE**

LUN	MAR	MIÉ	JUE	VIÉ	SÁB	DOM
		1	2	3	4	
5	6	7	8	9	10	11
12	13	14	15	16	17	18
19	20	21	22	23	24	25
26	27	28	29	30	31	

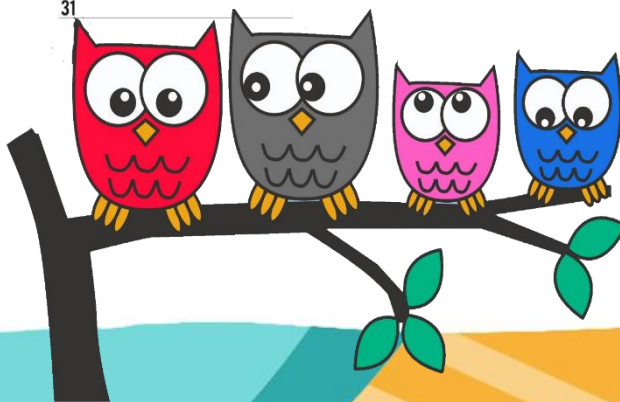



# CALENDARIO ESCOLAR 2016-2017

## ENERO 2017

LUN	MAR	MIÉ	JUE	VIÉ	SÁB	DOM
						1
2	3	4	5	6	7	8
9	10	11	12	13	14	15
16	17	18	19	20	21	22
23	24	25	26	27	28	29
30	31					

## FEBRERO 2017

LUN	MAR	MIÉ	JUE	VIÉ	SÁB	DOM
		1	2	3	4	5
6	7	8	9	10	11	12
13	14	15	16	17	18	19
20	21	22	23	24	25	26
27	28					

## MARZO 2017

LUN	MAR	MIÉ	JUE	VIÉ	SÁB	DOM
		1	2	3	4	5
6	7	8	9	10	11	12
13	14	15	16	17	18	19
20	21	22	23	24	25	26
27	28	29	30	31		

## ABRIL 2017

LUN	MAR	MIÉ	JUE	VIÉ	SÁB	DOM
					1	2
3	4	5	6	7	8	9
10	11	12	13	14	15	16
17	18	19	20	21	22	23
24	25	26	27	28	29	30

## MAYO 2017

LUN	MAR	MIÉ	JUE	VIÉ	SÁB	DOM
1	2	3	4	5	6	7
8	9	10	11	12	13	14
15	16	17	18	19	20	21
22	23	24	25	26	27	28
29	30	31				

## JUNIO 2017

LUN	MAR	MIÉ	JUE	VIÉ	SÁB	DOM
		1	2	3	4	
5	6	7	8	9	10	11
12	13	14	15	16	17	18
19	20	21	22	23	24	25
26	27	28	29	30		

## JULIO 2017

LUN	MAR	MIÉ	JUE	VIÉ	SÁB	DOM
					1	2
3	4	5	6	7	8	9
10	11	12	13	14	15	16
17	18	19	20	21	22	23
24	25	26	27	28	29	30
31						

## AGOSTO 2017

LUN	MAR	MIÉ	JUE	VIÉ	SÁB	DOM
1	2	3	4	5	6	
7	8	9	10	11	12	13
14	15	16	17	18	19	20
21	22	23	24	25	26	27
28	29	30	31			

## SEPTIEMBRE 2017

LUN	MAR	MIÉ	JUE	VIÉ	SÁB	DOM
				1	2	3
4	5	6	7	8	9	10
11	12	13	14	15	16	17
18	19	20	21	22	23	24
25	26	27	28	29	30	

## OCTUBRE 2017

LUN	MAR	MIÉ	JUE	VIÉ	SÁB	DOM
						1
2	3	4	5	6	7	8
9	10	11	12	13	14	15
16	17	18	19	20	21	22
23	24	25	26	27	28	29
30	31					

## NOVIEMBRE 2017

LUN	MAR	MIÉ	JUE	VIÉ	SÁB	DOM
		1	2	3	4	5
6	7	8	9	10	11	12
13	14	15	16	17	18	19
20	21	22	23	24	25	26
27	28	29	30			

## DICIEMBRE 2017

LUN	MAR	MIÉ	JUE	VIÉ	SÁB	DOM
				1	2	3
4	5	6	7	8	9	10
11	12	13	14	15	16	17
18	19	20	21	22	23	24
25	26	27	28	29	30	31

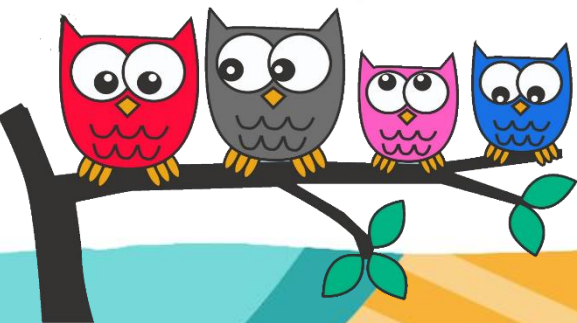

# PLANIFICADOR 2016

# 2016

ENERO	FEBRERO	MARZO	ABRIL	MAYO	JUNIO	JULIO	AGOSTO	SEPTIEMBRE	OCTUBRE	NOVIEMBRE	DICIEMBRE
Lu	1	Ma	1	Mi	1	Lu	1	Ma	1	Mi	1
Mi	2	Mi	2	Ju	2	Mi	2	Ju	2	Mi	2
Vi	3	Ju	3	Vi	3	Vi	3	Vi	3	Vi	3
1	4	1	4	1	4	1	4	1	4	1	4
2	5	2	5	2	5	2	5	2	5	2	5
3	6	3	6	3	6	3	6	3	6	3	6
4	7	4	7	4	7	4	7	4	7	4	7
5	8	5	8	5	8	5	8	5	8	5	8
6	9	6	9	6	9	6	9	6	9	6	9
7	10	7	10	7	10	7	10	7	10	7	10
8	11	8	11	8	11	8	11	8	11	8	11
9	12	9	12	9	12	9	12	9	12	9	12
10	13	10	13	10	13	10	13	10	13	10	13
11	14	11	14	11	14	11	14	11	14	11	14
12	15	12	15	12	15	12	15	12	15	12	15
13	16	13	16	13	16	13	16	13	16	13	16
14	17	14	17	14	17	14	17	14	17	14	17
15	18	15	18	15	18	15	18	15	18	15	18
16	19	16	19	16	19	16	19	16	19	16	19
17	20	17	20	17	20	17	20	17	20	17	20
18	21	18	21	18	21	18	21	18	21	18	21
19	22	19	22	19	22	19	22	19	22	19	22
20	23	20	23	20	23	20	23	20	23	20	23
21	24	21	24	21	24	21	24	21	24	21	24
22	25	22	25	22	25	22	25	22	25	22	25
23	26	23	26	23	26	23	26	23	26	23	26
24	27	24	27	24	27	24	27	24	27	24	27
25	28	25	28	25	28	25	28	25	28	25	28
26	29	26	29	26	29	26	29	26	29	26	29
27	30	27	30	27	30	27	30	27	30	27	30
28	31	28	31	28	31	28	31	28	31	28	31
29		29		29		29		29		29	
30		30		30		30		30		30	
31		31		31		31		31		31	



# PLANIFICADOR 2017

# 2017

	Lu	Ma	Mi	Ju	Vi	Sá	Do	Lu	Ma	Mi	Ju	Vi	Sá	Do	Lu	Ma	Mi	Ju	Vi	Sá	Do	Lu	Ma	Mi	Ju	Vi	Sá	Do	Lu	Ma											
<b>ENERO</b>						1	2	3	4	5	6	7	8	9	10	11	12	13	14	15	16	17	18	19	20	21	22	23	24	25	26	27	28	29	30	31					
<b>FEBRERO</b>								1	2	3	4	5	6	7	8	9	10	11	12	13	14	15	16	17	18	19	20	21	22	23	24	25	26	27	28						
<b>MARZO</b>										1	2	3	4	5	6	7	8	9	10	11	12	13	14	15	16	17	18	19	20	21	22	23	24	25	26	27	28	29	30	31	
<b>ABRIL</b>												1	2	3	4	5	6	7	8	9	10	11	12	13	14	15	16	17	18	19	20	21	22	23	24	25	26	27	28	29	30
<b>MAYO</b>																																									
<b>JUNIO</b>																																									
<b>JULIO</b>																																									
<b>AGOSTO</b>																																									
<b>SEPTIEMBRE</b>																																									
<b>OCTUBRE</b>																																									
<b>NOVIEMBRE</b>																																									
<b>DICIEMBRE</b>																																									

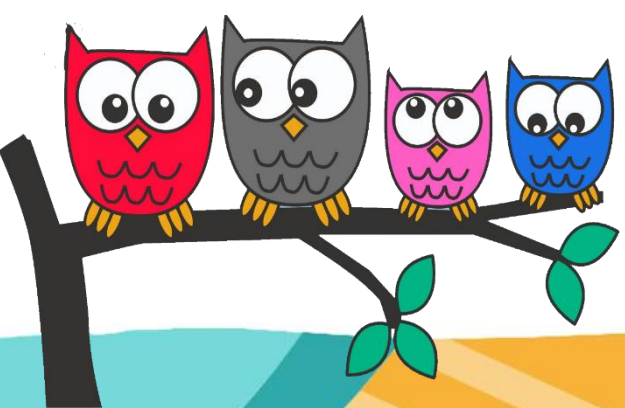



# Family

## Directorio Telefónico

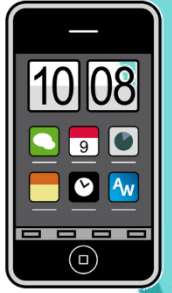

PADRES y MADRES

# Family

## Directorio Telefónico

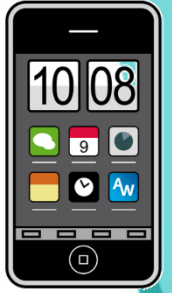

PADRES y MADRES

# Family

## Directorio Telefónico

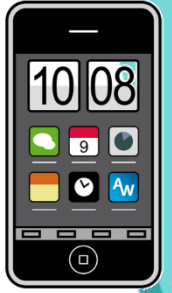

@



@



@



@

PADRES y MADRES



# Family

## Directorio Telefónico

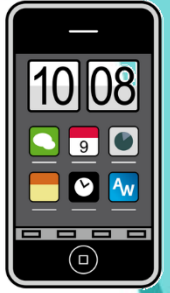

PADRES y MADRES

# TEACHERS

## Directorio Telefónico



PERSONAL DEL CENTRO

# TEACHERS

## Directorio Telefónico

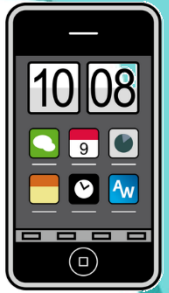

PERSONAL DEL CENTRO



# TEACHERS

## Directorio Telefónico

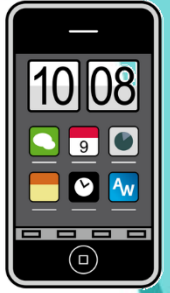

PERSONAL DEL CENTRO

# TEACHERS

## Directorio Telefónico



PERSONAL DEL CENTRO



# Cumpleaños



Enero

Febrero

Marzo

Abril

Mayo

Junio

Julio

Agosto

Septiembre

Octubre

Noviembre

Diciembre





# TEACHERS

## Comisiones



Comisión	Responsable	Fecha

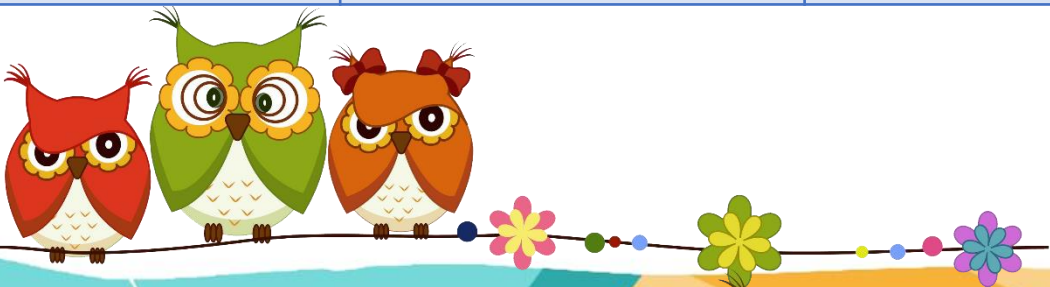



# Periódico Mural

Mes	Responsable
Agosto	
Septiembre	
Octubre	
Noviembre	
Diciembre	
Enero	
Febrero	
Marzo	
Abril	
Mayo	
Junio	
Julio	

# Estadística anual

Resumen estadístico del mes de	Inscripción			Altas en el mes			Bajas en el mes			Existencia			Días Hábitables
	H	M	T	H	M	T	H	M	T	H	M	T	
Agosto													
Septiembre													
Octubre													
Noviembre													
Diciembre													
Enero													
Febrero													
Marzo													
Abril													
Mayo													
Junio													
Julio													
TOTAL													

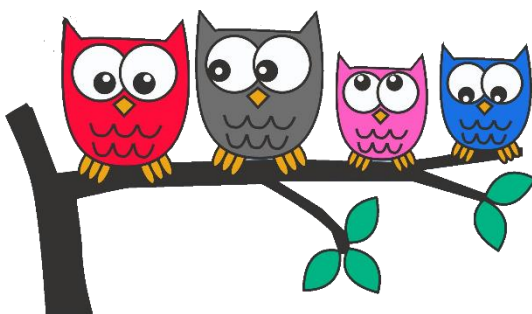

# Ficha de Preinscripción

No.	Nombre	Fecha de NaC.	CURP
1.			
2.			
3.			
4.			
5.			
6.			
7.			
8.			
9.			
10.			
11.			
12.			
13.			
14.			
15.			
16.			
17.			
18.			
19.			
20.			
21.			
22.			
23.			
24.			
25.			
26.			
27.			
28.			
29.			
30.			
31.			
32.			
33.			
34.			
35.			
36.			
37.			
38.			
39.			
40.			



# Horario de clases

Hora	Lunes	Martes	Miércoles	Jueves	Viernes

**CLOCKS**

Hora	Lunes	Martes	Miércoles	Jueves	Viernes





agosto



Domingo	Lunes	Martes	Miércoles	Jueves	Viernes	Sábado
	1	2	3	4	5	6
7	8	9	10	11	12	13
14	15	16	17	18	19	20
21	22	23	24	25	26	27
28	29	30	31			

Valor a trabajar  
libertad



# Efemérides

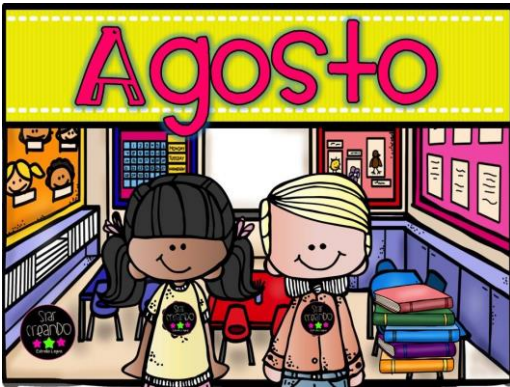

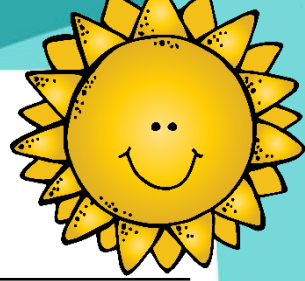

---

Lunes 15

---

Martes 16

---

Miércoles 17

---

Jueves 18

---

Viernes 19

---





---

Lunes 22

---

Martes 23

---

Miércoles 24

---

Jueves 25

---

Viernes 26

---



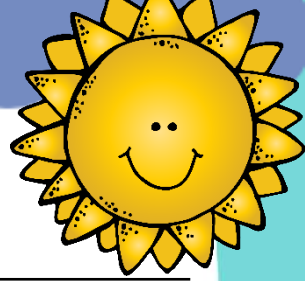

---

Lunes 29

---

Martes 30

---

Miércoles 31

---

Observaciones del mes

---





# Consejo Técnico Escolar



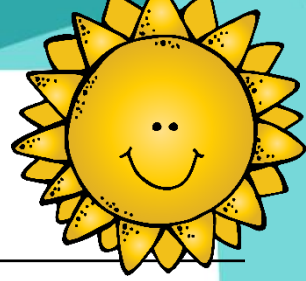

A series of horizontal lines for writing, spanning the width of the page.



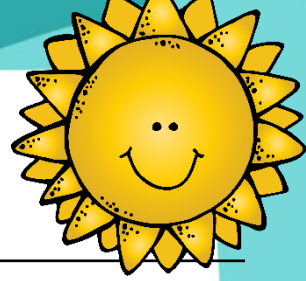

A series of horizontal lines for writing, spanning the width of the page.



# Resultados de evaluación diagnóstica



No.l	Nombre
1.	
2.	
3.	
4.	
5.	
6.	
7.	
8.	
9.	
10.	
11.	
12.	
13.	
14.	
15.	
16.	
17.	
18.	
19.	
20.	
21.	
22.	
23.	
24.	
25.	
26.	
27.	
28.	
29.	
30.	
31.	
32.	
33.	
34.	
35.	
36.	
37.	
38.	
39.	
40.	





# Acuerdos

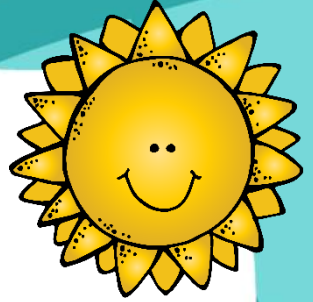

# Reunión con padres y madres

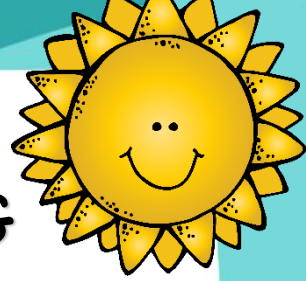

# Asistencia de Padres de familia



No.	Nombre del(la) alumno(a)	Firma del padre, madre o tutor
1.		
2.		
3.		
4.		
5.		
6.		
7.		
8.		
9.		
10.		
11.		
12.		
13.		
14.		
15.		
16.		
17.		
18.		
19.		
20.		
21.		
22.		
23.		
24.		
25.		
26.		
27.		
28.		
29.		
30.		
31.		
32.		
33.		
34.		
35.		
36.		
37.		
38.		
39.		
40.		





Septiembre



Domingo	Lunes	Martes	Miércoles	Jueves	Viernes	Sábado
				1	2	3
4	5	6	7	8	9	10
11	12	13	14	15	16	17
18	19	20	21	22	23	24
25	26	27	28	29	30	

Valor a trabajar  
**generosidad**



# Efemérides



Imágenes Educativas.com

**efemérides mes de septiembre**

@acrblo

8

**Día Internacional de la Alfabetización.**

Imágenes Educativas.com

@acrblo

13

**Niños Héroes de Chapultepec.**

Imágenes Educativas.com

@acrblo

16

**Inicio de la Independencia.**

Imágenes Educativas.com

@acrblo

25

**Día mundial de la PAZ.**

Imágenes Educativas.com

@acrblo

28

**Se firma el Acta de Independencia de México.**

Imágenes Educativas.com

@acrblo





---

Observaciones del mes

---

Jueves 1

---

Viernes 2

---





---

Lunes 5

---

Martes 6

---

Miércoles 7

---

Jueves 8

---

Viernes 9

---





---

Lunes 12

---

Martes 13

---

Miércoles 14

---

Jueves 15

---

Viernes 16

---







---

Lunes 19

---

Martes 20

---

Miércoles 21

---

Jueves 22

---

Viernes 23

---





---

Lunes 26

---

Martes 27

---

Miércoles 28

---

Jueves 29

---

Viernes 30

---



# Consejo Técnico Escolar



A series of horizontal lines for writing, consisting of 15 evenly spaced lines across the central white area of the page.





A series of horizontal lines for writing, spanning the width of the page.





A series of horizontal lines for writing, spanning the width of the page.





# Resultados de evaluación diagnóstica



No.	Nombre								
1.									
2.									
3.									
4.									
5.									
6.									
7.									
8.									
9.									
10.									
11.									
12.									
13.									
14.									
15.									
16.									
17.									
18.									
19.									
20.									
21.									
22.									
23.									
24.									
25.									
26.									
27.									
28.									
29.									
30.									
31.									
32.									
33.									
34.									
35.									
36.									
37.									
38.									
39.									
40.									



# Acuerdos



# Reunión con padres y madres



# Asistencia de Padres de familia



No.	Nombre del(la) alumno(a)	Firma del padre, madre o tutor
1.		
2.		
3.		
4.		
5.		
6.		
7.		
8.		
9.		
10.		
11.		
12.		
13.		
14.		
15.		
16.		
17.		
18.		
19.		
20.		
21.		
22.		
23.		
24.		
25.		
26.		
27.		
28.		
29.		
30.		
31.		
32.		
33.		
34.		
35.		
36.		
37.		
38.		
39.		
40.		



octubre







Domingo	Lunes	Martes	Miércoles	Jueves	Viernes	Sábado
						1
2	3	4	5	6	7	8
					Yom Kipur	
9	10	11	12	13	14	15
	Día de Colón					
16	17	18	19	20	21	22
23	14	25	26	27	28	29
30	31					

Valor a trabajar  
fortaleza





# Efemérides



# Efemérides



@acrblo

16

Día mundial de la Alimentación

Imágenes Educativas.com

@acrblo

17

Día internacional de la eliminación de la pobreza

Imágenes Educativas.com

@acrblo

23

Día del Médico

Imágenes Educativas.com

@acrblo

24

Día de la Organización de las Naciones Unidas

Imágenes Educativas.com





---

Lunes 3

---

Martes 4

---

Miércoles 5

---

Jueves 6

---

Viernes 7

---







---

Lunes 10

---

Martes 11

---

Miércoles 12

---

Jueves 13

---

Viernes 14

---







---

Lunes 17

---

Martes 18

---

Miércoles 19

---

Jueves 20

---

Viernes 21

---





---

Lunes 24

---

Martes 25

---

Miércoles 26

---

Jueves 27

---

Viernes 28

---





---

Lunes 31

---

Observaciones del mes



# Consejo Técnico Escolar





A series of horizontal lines for writing, starting from the top of the page and extending down to the bottom of the lined area.







# Resultados de evaluación diagnóstica



No.	Nombre									
1.										
2.										
3.										
4.										
5.										
6.										
7.										
8.										
9.										
10.										
11.										
12.										
13.										
14.										
15.										
16.										
17.										
18.										
19.										
20.										
21.										
22.										
23.										
24.										
25.										
26.										
27.										
28.										
29.										
30.										
31.										
32.										
33.										
34.										
35.										
36.										
37.										
38.										
39.										
40.										



# Acuerdos



# Reunión con padres y madres



# Asistencia de Padres de familia



No.	Nombre del(la) alumno(a)	Firma del padre, madre o tutor
1.		
2.		
3.		
4.		
5.		
6.		
7.		
8.		
9.		
10.		
11.		
12.		
13.		
14.		
15.		
16.		
17.		
18.		
19.		
20.		
21.		
22.		
23.		
24.		
25.		
26.		
27.		
28.		
29.		
30.		
31.		
32.		
33.		
34.		
35.		
36.		
37.		
38.		
39.		
40.		





noviembre





Domingo	Lunes	Martes	Miércoles	Jueves	Viernes	Sábado
		1	2	3	4	5
6	7	8	9	10	11	12
13	14	15	16	17	18	19
20	21	22	23	24	25	26
27	28	29	30			

Valor a trabajar  
perdón





# Efemérides







# Efemérides

<http://www.imageneseducativas.com>



12 de noviembre  
Nace Sor Juana Inés de la Cruz.



Imágenes Educativas.com @acRBlo

<http://www.imageneseducativas.com>

21 de noviembre  
Día de la Televisión.



Imágenes Educativas.com @acRBlo

<http://www.imageneseducativas.com>

20 de noviembre  
Inicio de la Revolución Mexicana



Imágenes Educativas.com @acRBlo

<http://www.imageneseducativas.com>

22 de noviembre  
Día del Músico.



Imágenes Educativas.com @acRBlo





---

Martes 1

---

Miércoles 2

---

Jueves 3

---

Viernes 4

---







---

Lunes 7

---

Martes 8

---

Miércoles 9

---

Jueves 10

---

Viernes 11

---





---

**Lunes 14**

---

**Martes 15**

---

**Miércoles 16**

---

**Jueves 17**

---

**Viernes 18**

---





---

Lunes 21

---

Martes 22

---

Miércoles 23

---

Jueves 24

---

Viernes 25

---





---

Lunes 28

---

Martes 29

---

Miércoles 30

---

Observaciones del mes

---











# Resultados de evaluación diagnóstica



No.	Nombre								
1.									
2.									
3.									
4.									
5.									
6.									
7.									
8.									
9.									
10.									
11.									
12.									
13.									
14.									
15.									
16.									
17.									
18.									
19.									
20.									
21.									
22.									
23.									
24.									
25.									
26.									
27.									
28.									
29.									
30.									
31.									
32.									
33.									
34.									
35.									
36.									
37.									
38.									
39.									
40.									



# Acuerdos





# Reunión con padres y madres





# Asistencia de Padres de familia



No.	Nombre del(la) alumno(a)	Firma del padre, madre o tutor
1.		
2.		
3.		
4.		
5.		
6.		
7.		
8.		
9.		
10.		
11.		
12.		
13.		
14.		
15.		
16.		
17.		
18.		
19.		
20.		
21.		
22.		
23.		
24.		
25.		
26.		
27.		
28.		
29.		
30.		
31.		
32.		
33.		
34.		
35.		
36.		
37.		
38.		
39.		
40.		





diciembre

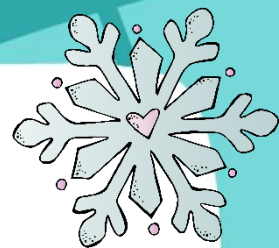

Domingo	Lunes	Martes	Miércoles	Jueves	Viernes	Sábado
				1	2	3
4	5	6	7	8	9	10
11	12	13	14	15	16	17
18	19	20	21	22	23	24
25	26	27	28	29	30	31

Valor a trabajar  
**justicia**







# EFEMERIDES MES DE DICIEMBRE



<http://www.imageneseducativas.com>

# Efemérides

1 de Diciembre  
Día mundial  
de la  
lucha  
contra el SIDA

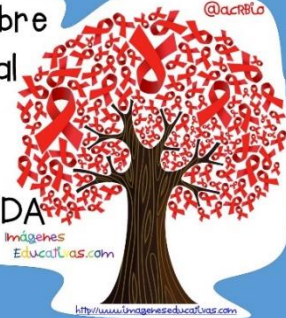

2 de Diciembre  
Día mundial  
de la  
abolición de la  
esclavitud.

<http://www.imageneseducativas.com>



3 de Diciembre  
Día mundial  
de las  
Personas con  
discapacidad



10 de Diciembre de 1949  
Día mundial de la Declaración  
de los Derechos humanos



<http://www.imageneseducativas.com>

25 de Diciembre  
NAVIDAD

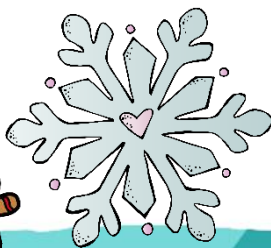

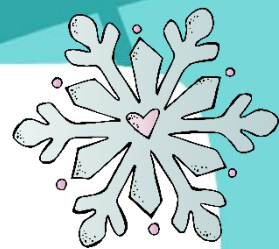

---

Observaciones del mes

---

Jueves 1

---

Viernes 2

---





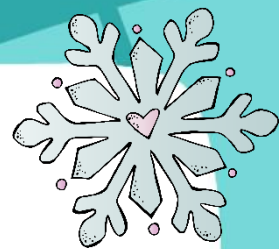

---

Lunes 5

---

Martes 6

---

Miércoles 7

---

Jueves 8

---

Viernes 9

---



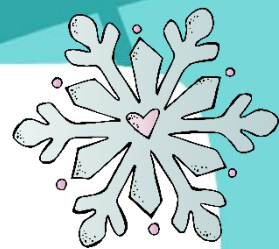

---

Lunes 12

---

Martes 13

---

Miércoles 14

---

Jueves 15

---

Viernes 16

---



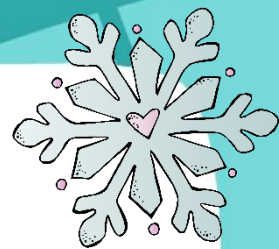

---

Lunes 19

---

Martes 20

---

Miércoles 21

---

Jueves 22

---

Viernes 23

---



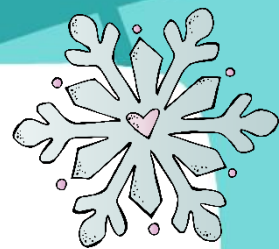

---

Lunes 26

---

Martes 27

---

Miércoles 28

---

Jueves 29

---

Viernes 30

---



# Consejo Técnico Escolar

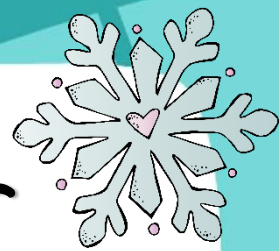





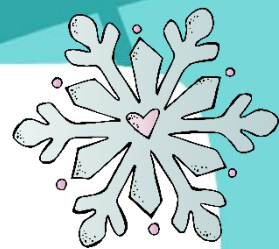

A series of horizontal lines for writing, spanning the width of the page.





# Acuerdos

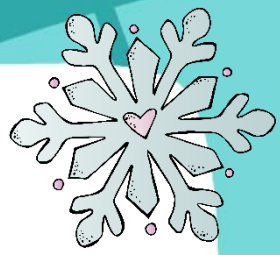

# Reunión con padres y madres

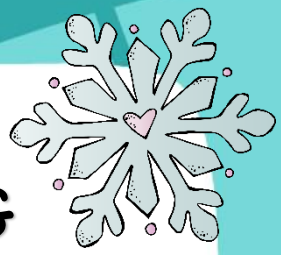



# Asistencia de Padres de familia

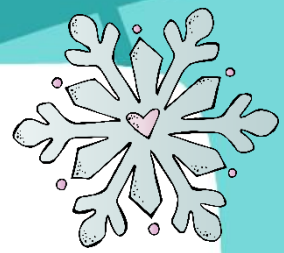

No.	Nombre del(la) alumno(a)	Firma del padre, madre o tutor
1.		
2.		
3.		
4.		
5.		
6.		
7.		
8.		
9.		
10.		
11.		
12.		
13.		
14.		
15.		
16.		
17.		
18.		
19.		
20.		
21.		
22.		
23.		
24.		
25.		
26.		
27.		
28.		
29.		
30.		
31.		
32.		
33.		
34.		
35.		
36.		
37.		
38.		
39.		
40.		







Domingo	Lunes	Martes	Miércoles	Jueves	Viernes	Sábado
1	2	3	4	5	6	7
8	9	10	11	12	13	14
15	16	17	18	19	20	21
22	23	24	25	26	27	28
29	30	31				

Valor a trabajar  
diálogo





# Efemérides

Imágenes Educativas.com



## EFEMERIDES MES DE ENERO



<http://www.imageneseducativas.com/>



## 1 de Enero Año Nuevo



Imágenes Educativas.com

<http://www.imageneseducativas.com/>

## 4 de Enero Día del Periodista



Imágenes Educativas.com

<http://www.imageneseducativas.com/>

## 6 de Enero Día De la Enfermera



Imágenes Educativas.com

<http://www.imageneseducativas.com/>

## 6 de Enero Día de los Reyes Magos



Imágenes Educativas.com

<http://www.imageneseducativas.com/>



## 15 de Enero Día del Compositor



Imágenes Educativas.com

<http://www.imageneseducativas.com/>



# Efemérides



21 DE ENERO  
DÍA DEL  
MARIACHI



Imágenes Educativas.com

<http://www.imageneseducativas.com/>

26 de Enero Día de la  
enseñanza Gratuita



Imágenes Educativas.com

<http://www.imageneseducativas.com/>

27 de  
Enero  
Día del  
Nutricionista



Imágenes Educativas.com

<http://www.imageneseducativas.com/>

30 de Enero Día escolar de la  
no violencia y la Paz



Imágenes Educativas.com



<http://www.imageneseducativas.com/>







---

Lunes 2

---

Martes 3

---

Miércoles 4

---

Jueves 5

---

Viernes 6

---





---

Lunes 9

---

Martes 10

---

Miércoles 11

---

Jueves 12

---

Viernes 13

---





---

Lunes 16

---

Martes 17

---

Miércoles 18

---

Jueves 19

---

Viernes 20

---





---

Lunes 23

---

Martes 24

---

Miércoles 25

---

Jueves 26

---

Viernes 27

---





---

Lunes 30

---

Martes 31

---

Observaciones del mes

---





# Consejo Técnico Escolar



A series of horizontal lines for writing, spanning the width of the page below the title.





A series of horizontal lines for writing, starting from the top of the page and extending down to the bottom of the writing area.





A series of horizontal lines for writing, spanning the width of the page.



# Resultados de evaluación diagnóstica



No.	Nombre
1.	
2.	
3.	
4.	
5.	
6.	
7.	
8.	
9.	
10.	
11.	
12.	
13.	
14.	
15.	
16.	
17.	
18.	
19.	
20.	
21.	
22.	
23.	
24.	
25.	
26.	
27.	
28.	
29.	
30.	
31.	
32.	
33.	
34.	
35.	
36.	
37.	
38.	
39.	
40.	



# Acuerdos

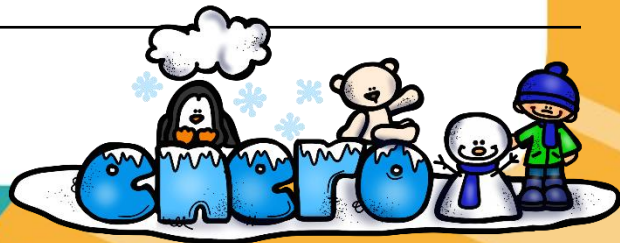



# Reunión con padres y madres



# Asistencia de Padres de familia



No.	Nombre del(la) alumno(a)	Firma del padre, madre o tutor
1.		
2.		
3.		
4.		
5.		
6.		
7.		
8.		
9.		
10.		
11.		
12.		
13.		
14.		
15.		
16.		
17.		
18.		
19.		
20.		
21.		
22.		
23.		
24.		
25.		
26.		
27.		
28.		
29.		
30.		
31.		
32.		
33.		
34.		
35.		
36.		
37.		
38.		
39.		
40.		



February





Domingo	Lunes	Martes	Miércoles	Jueves	Viernes	Sábado
			1	2	3	4
5	6	7	8	9	10	11
12	23	14	15	16	17	18
19	20	21	22	23	24	25
26	27	28				

Valor a trabajar  
amor





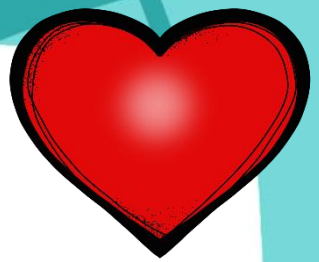

# Efemérides

Imágenes Educativas.com

**EFEMÉRIDES  
MES de febrero**

@acrblo <http://www.imageneseducativas.com/>

5 de Febrero 1917

CONSTITUCIONES DE MEXICO

Promulgación de la Constitución

@acrblo <http://www.imageneseducativas.com/>

10 de Febrero

Día de la

@acrblo 

**Fuerza aérea mexicana**

Imágenes Educativas.com <http://www.imageneseducativas.com/>

14 de febrero

Día

Del amor y De la amistad

@acrblo <http://www.imageneseducativas.com/>







@acrblo

17 de febrero

Día del inventor



Imágenes Educativas.com

<http://www.imageneseducativas.com/>

19 de febrero

Día del Ejército Mexicano

@acrblo



Imágenes Educativas.com

<http://www.imageneseducativas.com/>

21 DE FEBRERO

1910

FUNDA LA CRUZ ROJA MEXICANA

@acrblo



Imágenes Educativas.com

<http://www.imageneseducativas.com/>

22 de febrero

Día del Agronomo/a

@acrblo



Imágenes Educativas.com

<http://www.imageneseducativas.com/>

24 de febrero

Día de la Bandera

@acrblo



Imágenes Educativas.com

<http://www.imageneseducativas.com/>



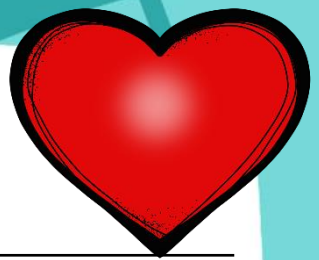

---

Observaciones del mes

---

Miércoles 1

---

Jueves 2

---

Viernes 3

---



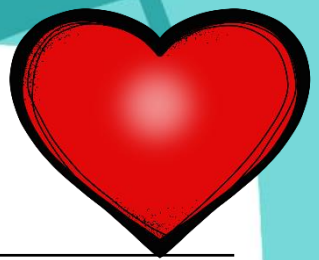

---

Lunes 6

---

Martes 7

---

Miércoles 8

---

Jueves 9

---

Viernes 10

---



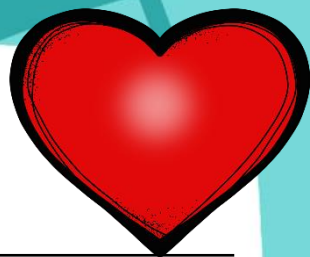

---

Lunes 13

---

Martes 14

---

Miércoles 15

---

Jueves 16

---

Viernes 17

---



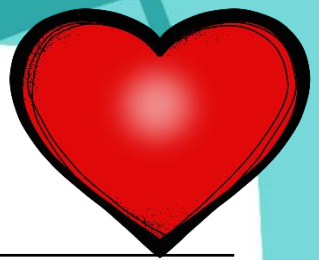

---

Lunes 20

---

Martes 21

---

Miércoles 22

---

Jueves 23

---

Viernes 24

---





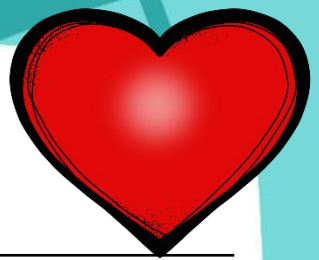

---

Lunes 27

---

Martes 28

---

Observaciones del mes

---





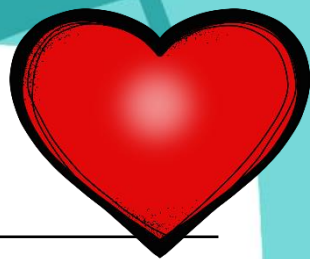

A series of horizontal lines for writing, spanning the width of the page.



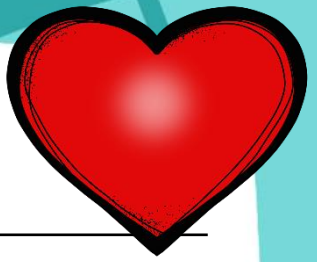

A series of horizontal lines for writing, spanning the width of the page.







# Acuerdos

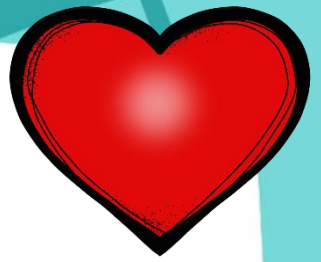

# Reunión con padres y madres



# Asistencia de Padres de familia



No.	Nombre del(la) alumno(a)	Firma del padre, madre o tutor
1.		
2.		
3.		
4.		
5.		
6.		
7.		
8.		
9.		
10.		
11.		
12.		
13.		
14.		
15.		
16.		
17.		
18.		
19.		
20.		
21.		
22.		
23.		
24.		
25.		
26.		
27.		
28.		
29.		
30.		
31.		
32.		
33.		
34.		
35.		
36.		
37.		
38.		
39.		
40.		





**MARZO**





Domingo	Lunes	Martes	Miércoles	Jueves	Viernes	Sábado
			1	2	3	4
5	6	7	8	9	10	11
12	23	14	15	16	17	18
19	20	21	22	23	24	25
26	27	28	29	30	31	

Valor a trabajar  
**responsabilidad**







# Efemérides



marzo

Participación

Valor del mes: Es involucrarse y colaborar con los demás.



marzo 2

(1829)  
Muere Josefa Ortiz de Domínguez



marzo

Marzo: mes de la educación especial



marzo 5

Día mundial de la Eficiencia Energética



marzo 8

Día internacional de la mujer



marzo 6

Día de la familia





(1938)  
Aniversario  
de la ex-  
propiación  
petrolera

marzo  
18



Inicio de la  
primavera

marzo  
21



(1806)  
Nace  
Benito  
Juárez  
García

marzo  
21



Día  
mundial  
del agua

marzo  
22



Día mundial  
del meteo-  
rólogo

marzo  
23



Día mundial  
de la  
tuberculo-  
sis

marzo  
24



(1926)  
Nace  
Jaime  
Sabines

marzo  
25



Día del  
trabajador  
universi-  
tario

marzo  
27



(1914)  
Nace  
Octavio  
Paz

marzo  
31





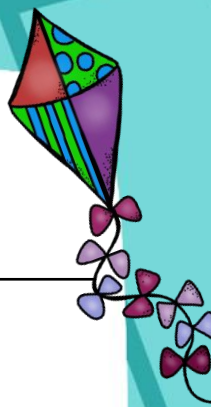

---

Observaciones del mes

---

Miércoles 1

---

Jueves 2

---

Viernes 3

---



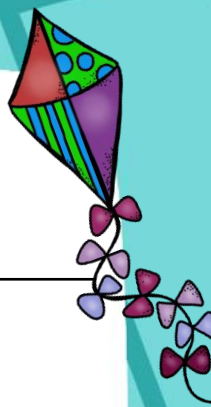

---

Lunes 6

---

Martes 7

---

Miércoles 8

---

Jueves 9

---

Viernes 10

---



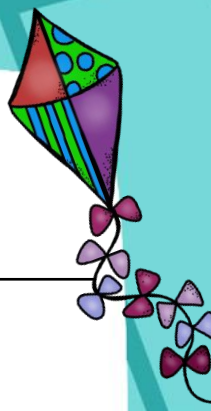

---

Lunes 13

---

Martes 14

---

Miércoles 15

---

Jueves 16

---

Viernes 17

---





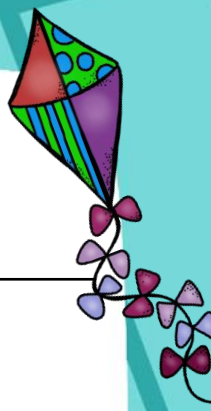

---

Lunes 20

---

Martes 21

---

Miércoles 22

---

Jueves 23

---

Viernes 24

---



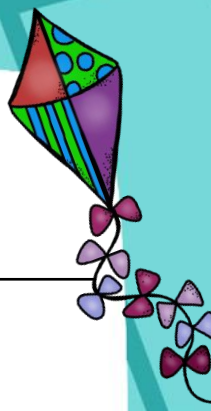

---

Lunes 27

---

Martes 28

---

Miércoles 29

---

Jueves 30

---

Viernes 31

---



# Consejo Técnico Escolar



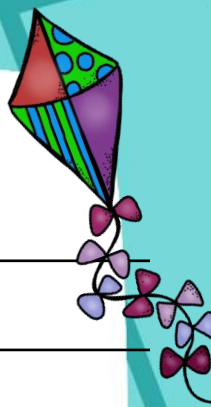

A large white rectangular area with horizontal lines, intended for writing or drawing.



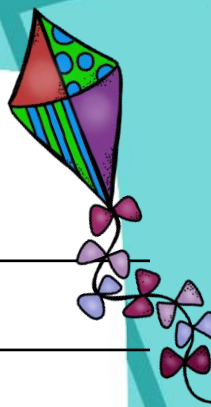

A large white rectangular area with horizontal lines, intended for writing or drawing.







# Acuerdos



# Reunión con padres y madres



# Asistencia de Padres de familia



No.	Nombre del(la) alumno(a)	Firma del padre, madre o tutor
1.		
2.		
3.		
4.		
5.		
6.		
7.		
8.		
9.		
10.		
11.		
12.		
13.		
14.		
15.		
16.		
17.		
18.		
19.		
20.		
21.		
22.		
23.		
24.		
25.		
26.		
27.		
28.		
29.		
30.		
31.		
32.		
33.		
34.		
35.		
36.		
37.		
38.		
39.		
40.		









Domingo	Lunes	Martes	Miércoles	Jueves	Viernes	Sábado
						1
2	3	4	5	6	7	8
					Yom Kipur	
9	10	11	12	13	14	15
	Día de Colón					
16	17	18	19	20	21	22
23	14	25	26	27	28	29
30						

Valor a trabajar  
humildad



# Efemérides



# Efemérides



21 de abril  
Día de la  
Educativa



Imágenes Educativas.com

<http://www.imageneseducativas.com/>

@acrblo

22 de abril  
Día  
Mundial  
de la tierra



Imágenes Educativas.com

@acrblo

<http://www.imageneseducativas.com/>

23 DE ABRIL  
DIA MUNDIAL DEL LIBRO



Imágenes Educativas.com

<http://www.imageneseducativas.com/>

@acrblo

28 abril  
Día mundial  
de la  
seguridad en el  
trabajo



@acrblo

Imágenes Educativas.com

<http://www.imageneseducativas.com/>

30 DE ABRIL  
DIA MUNDIAL  
DE LOS  
NIÑOS Y NIÑAS



Imágenes Educativas.com

<http://www.imageneseducativas.com/>

@acrblo







---

Lunes 3

---

Martes 4

---

Miércoles 5

---

Jueves 6

---

Viernes 7

---





---

Lunes 10

---

Martes 1

---

Miércoles 12

---

Jueves 13

---

Viernes 14

---







---

Lunes 17

---

Martes 18

---

Miércoles 19

---

Jueves 20

---

Viernes 21

---





---

Lunes 24

---

Martes 25

---

Miércoles 26

---

Jueves 27

---

Viernes 28

---





---

## Observaciones del mes

---



# Consejo Técnico Escolar

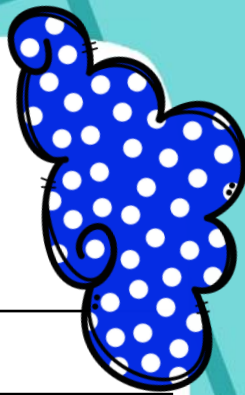



A series of horizontal lines for writing, spanning the width of the page.







A series of horizontal lines for writing, spanning the width of the page.





# Acuerdos



# Reunión con padres y madres

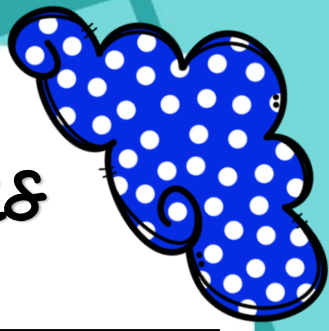

# Asistencia de Padres de familia



No.	Nombre del(la) alumno(a)	Firma del padre, madre o tutor
1.		
2.		
3.		
4.		
5.		
6.		
7.		
8.		
9.		
10.		
11.		
12.		
13.		
14.		
15.		
16.		
17.		
18.		
19.		
20.		
21.		
22.		
23.		
24.		
25.		
26.		
27.		
28.		
29.		
30.		
31.		
32.		
33.		
34.		
35.		
36.		
37.		
38.		
39.		
40.		









Domingo	Lunes	Martes	Miércoles	Jueves	Viernes	Sábado
	1	2	3	4	5	6
7	8	9	10	11	12	13
14	15	16	17	18	19	20
21	22	23	24	25	26	27
28	29	30	31			

Valor a trabajar  
paZ



# Efemérides

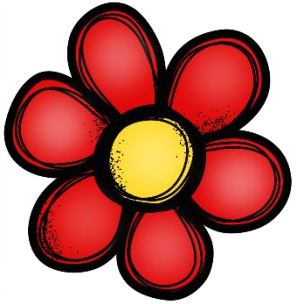





# Efemérides



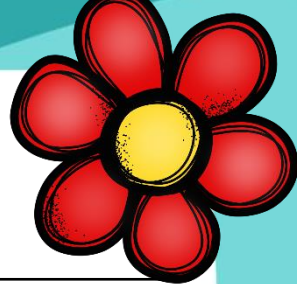

---

Lunes 8

---

Martes 9

---

Miércoles 10

---

Jueves 11

---

Viernes 12

---





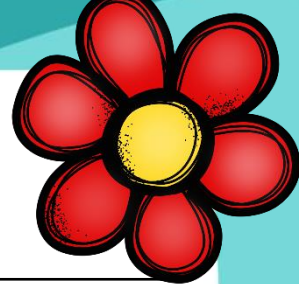

---

Lunes 15

---

Martes 16

---

Miércoles 17

---

Jueves 18

---

Viernes 19

---



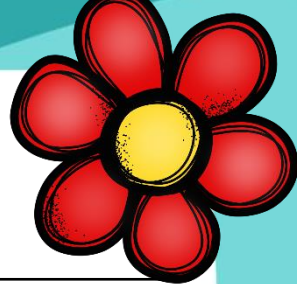

---

Lunes 22

---

Martes 23

---

Miércoles 24

---

Jueves 25

---

Viernes 26

---



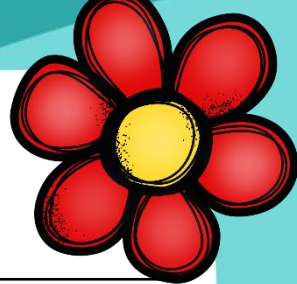

---

Lunes 29

---

Martes 30

---

Miércoles 31

---

Observaciones del mes

---





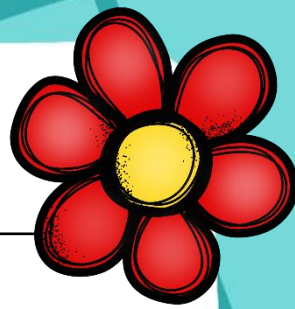

A series of horizontal lines for writing, spanning most of the page's width.





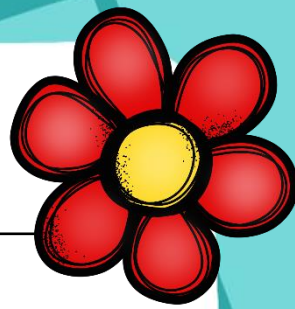

A large white rectangular area with horizontal lines, intended for writing. The lines are evenly spaced and run across the width of the page.



# Resultados de evaluación diagnóstica

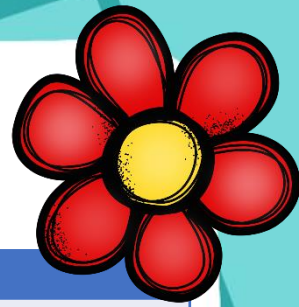

No.	Nombre
1.	
2.	
3.	
4.	
5.	
6.	
7.	
8.	
9.	
10.	
11.	
12.	
13.	
14.	
15.	
16.	
17.	
18.	
19.	
20.	
21.	
22.	
23.	
24.	
25.	
26.	
27.	
28.	
29.	
30.	
31.	
32.	
33.	
34.	
35.	
36.	
37.	
38.	
39.	
40.	



# Acuerdos

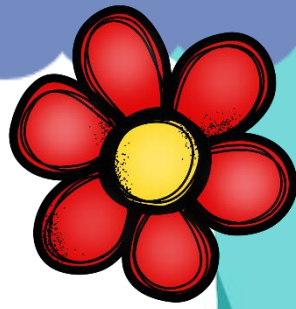

# Reunión con padres y madres



# Asistencia de Padres de familia

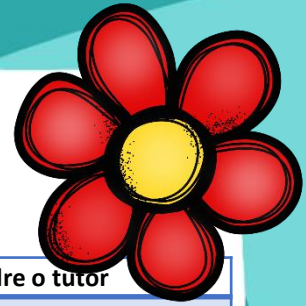

No.	Nombre del(la) alumno(a)	Firma del padre, madre o tutor
1.		
2.		
3.		
4.		
5.		
6.		
7.		
8.		
9.		
10.		
11.		
12.		
13.		
14.		
15.		
16.		
17.		
18.		
19.		
20.		
21.		
22.		
23.		
24.		
25.		
26.		
27.		
28.		
29.		
30.		
31.		
32.		
33.		
34.		
35.		
36.		
37.		
38.		
39.		
40.		









Domingo	Lunes	Martes	Miércoles	Jueves	Viernes	Sábado
				1	2	3
4	5	6	7	8	9	10
11	12	13	14	15	16	17
18	19	20	21	22	23	24
25	26	27	28	29	30	

Valor a trabajar  
**generosidad**





# Efemérides

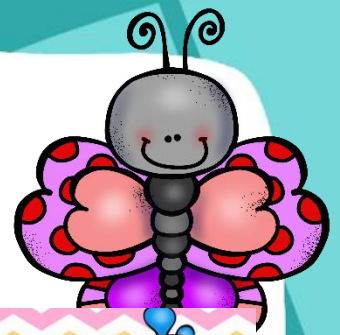

Ediciones Kenny CH

**Efemérides de Junio**

Kenny CH

**01**

**Día de la Marina Nacional**

Ediciones Kenny CH

**02**

**Día del BOMBERO**

Ediciones Kenny CH

**03**  
De 1861

**Muere Melchor Ocampo, Destacado abogado de las leyes de reforma intelectual liberal.**

Ediciones Kenny CH

**05**

**Día Mundial del Medio Ambiente.**

Ediciones Kenny CH

**06**

**Se crea la primera Comisión Nacional de Derechos Humanos.**

Ediciones Kenny CH





# Efemérides



07



**Día de la libertad de expresión de prensa.**



Ediciones Kenny CH



**Día mundial de los océanos**

08



Ediciones Kenny CH



12



**Día mundial contra el trabajo infantil.**



Ediciones Kenny CH



14



**Día mundial del donante de sangre.**

Ediciones Kenny CH



20

De 1811



**Muere Ignacio Aldama, caudillo insurgente que se incorporo al ejercito de Miguel Hidalgo.**

Ediciones Kenny CH



**Tercer Domingo del mes**



**Día del padre**

Ediciones Kenny CH



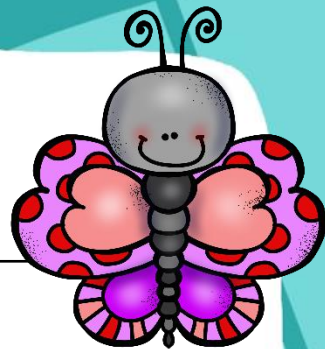

---

Observaciones del mes

---

Jueves 1

---

Viernes 2

---





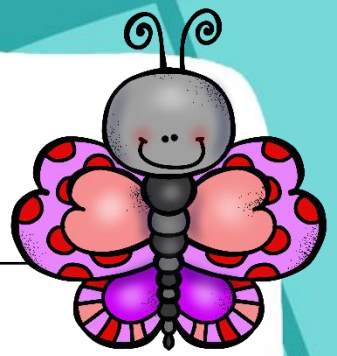

---

Lunes 5

---

Martes 6

---

Miércoles 7

---

Jueves 8

---

Viernes 9

---



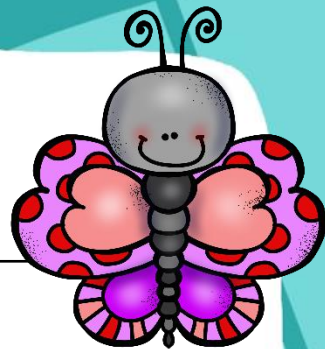

---

Lunes 12

---

Martes 13

---

Miércoles 14

---

Jueves 15

---

Viernes 16

---



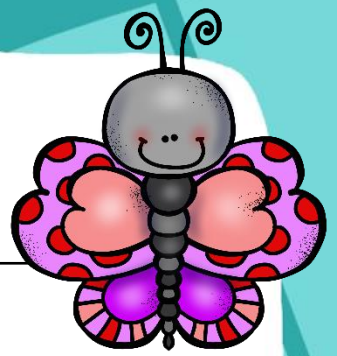

---

Lunes 19

---

Martes 20

---

Miércoles 21

---

Jueves 22

---

Viernes 23

---



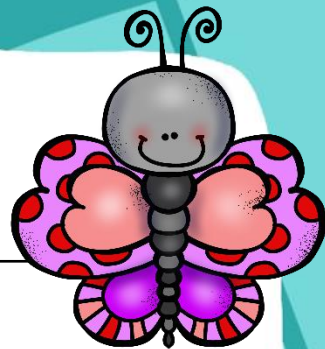

---

Lunes 26

---

Martes 27

---

Miércoles 28

---

Jueves 29

---

Viernes 30

---







# Acuerdos

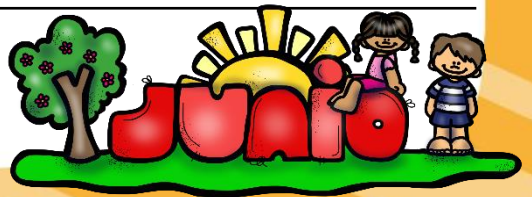

# Reunión con padres y madres



# Asistencia de Padres de familia



No.	Nombre del(la) alumno(a)	Firma del padre, madre o tutor
1.		
2.		
3.		
4.		
5.		
6.		
7.		
8.		
9.		
10.		
11.		
12.		
13.		
14.		
15.		
16.		
17.		
18.		
19.		
20.		
21.		
22.		
23.		
24.		
25.		
26.		
27.		
28.		
29.		
30.		
31.		
32.		
33.		
34.		
35.		
36.		
37.		
38.		
39.		
40.		









Domingo	Lunes	Martes	Miércoles	Jueves	Viernes	Sábado
						1
2	3	4	5	6	7	8
9	10	11	12	13	14	15
16	17	18	19	20	21	22
23	14	25	26	27	28	29
30						

Valor a trabajar  
amistad





# Efemérides





---

Lunes 3

---

Martes 4

---

Miércoles 5

---

Jueves 6

---

Viernes 7

---





---

Lunes 10

---

Martes 1

---

Miércoles 12

---

Jueves 13

---

Viernes 14

---





---

Lunes 17

---

Martes 18

---

Miércoles 19

---

Jueves 20

---

Viernes 21

---





---

Lunes 24

---

Martes 25

---

Miércoles 26

---

Jueves 27

---

Viernes 28

---







---

Lunes 31

---

Observaciones del mes







A series of horizontal lines for writing, spanning the width of the page.





A series of horizontal lines for writing, spanning the width of the page.







# Acuerdos



# Reunión con padres y madres



# Asistencia de Padres de familia



No.	Nombre del(la) alumno(a)	Firma del padre, madre o tutor
1.		
2.		
3.		
4.		
5.		
6.		
7.		
8.		
9.		
10.		
11.		
12.		
13.		
14.		
15.		
16.		
17.		
18.		
19.		
20.		
21.		
22.		
23.		
24.		
25.		
26.		
27.		
28.		
29.		
30.		
31.		
32.		
33.		
34.		
35.		
36.		
37.		
38.		
39.		
40.		



# Registro de tareas

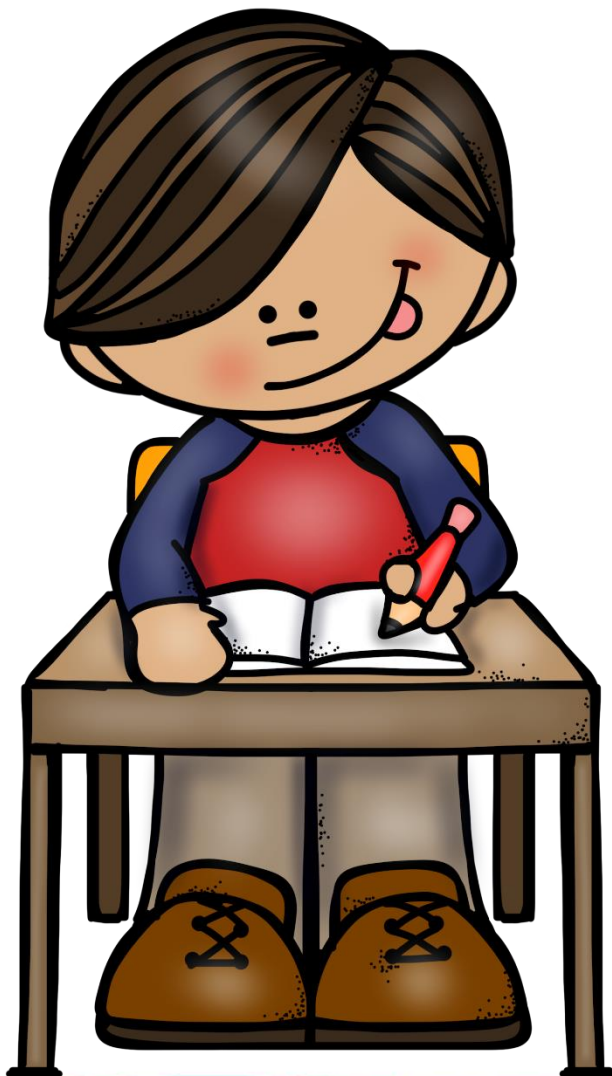

## BIMESTRE I

Tarea	Asignatura	Descripción
1		
2		
3		
4		
5		
6		
7		
8		
9		
10		
11		
12		



<b>13</b>		
<b>14</b>		
<b>15</b>		
<b>16</b>		
<b>17</b>		
<b>18</b>		
<b>19</b>		
<b>20</b>		
<b>21</b>		
<b>22</b>		
<b>23</b>		
<b>24</b>		
<b>25</b>		



## BIMESTRE II

Tarea	Asignatura	Descripción
1		
2		
3		
4		
5		
6		
7		
8		
9		
10		
11		
12		

<b>13</b>		
<b>14</b>		
<b>15</b>		
<b>16</b>		
<b>17</b>		
<b>18</b>		
<b>19</b>		
<b>20</b>		
<b>21</b>		
<b>22</b>		
<b>23</b>		
<b>24</b>		
<b>25</b>		





### BIMESTRE III

Tarea	Asignatura	Descripción
1		
2		
3		
4		
5		
6		
7		
8		
9		
10		
11		
12		

<b>13</b>		
<b>14</b>		
<b>15</b>		
<b>16</b>		
<b>17</b>		
<b>18</b>		
<b>19</b>		
<b>20</b>		
<b>21</b>		
<b>22</b>		
<b>23</b>		
<b>24</b>		
<b>25</b>		



## BIMESTRE IV

Tarea	Asignatura	Descripción
1		
2		
3		
4		
5		
6		
7		
8		
9		
10		
11		
12		

<b>13</b>		
<b>14</b>		
<b>15</b>		
<b>16</b>		
<b>17</b>		
<b>18</b>		
<b>19</b>		
<b>20</b>		
<b>21</b>		
<b>22</b>		
<b>23</b>		
<b>24</b>		
<b>25</b>		





## BIMESTRE V

Tarea	Asignatura	Descripción
1		
2		
3		
4		
5		
6		
7		
8		
9		
10		
11		
12		

<b>13</b>		
<b>14</b>		
<b>15</b>		
<b>16</b>		
<b>17</b>		
<b>18</b>		
<b>19</b>		
<b>20</b>		
<b>21</b>		
<b>22</b>		
<b>23</b>		
<b>24</b>		
<b>25</b>		



# Registro de incidencias





Fecha: \_\_\_\_/\_\_\_\_/\_\_\_\_

Alumno: \_\_\_\_\_

Asunto: \_\_\_\_\_

**OBSERVACIONES/ACUERDOS**

-----  
-----  
-----  
-----

**FIRMA DEL PADRE, MADRE O TUTOR**

-----

Fecha: \_\_\_\_/\_\_\_\_/\_\_\_\_

Alumno: \_\_\_\_\_

Asunto: \_\_\_\_\_

**OBSERVACIONES/ACUERDOS**

-----  
-----  
-----  
-----

**FIRMA DEL PADRE, MADRE O TUTOR**

-----

# Otros registros





