

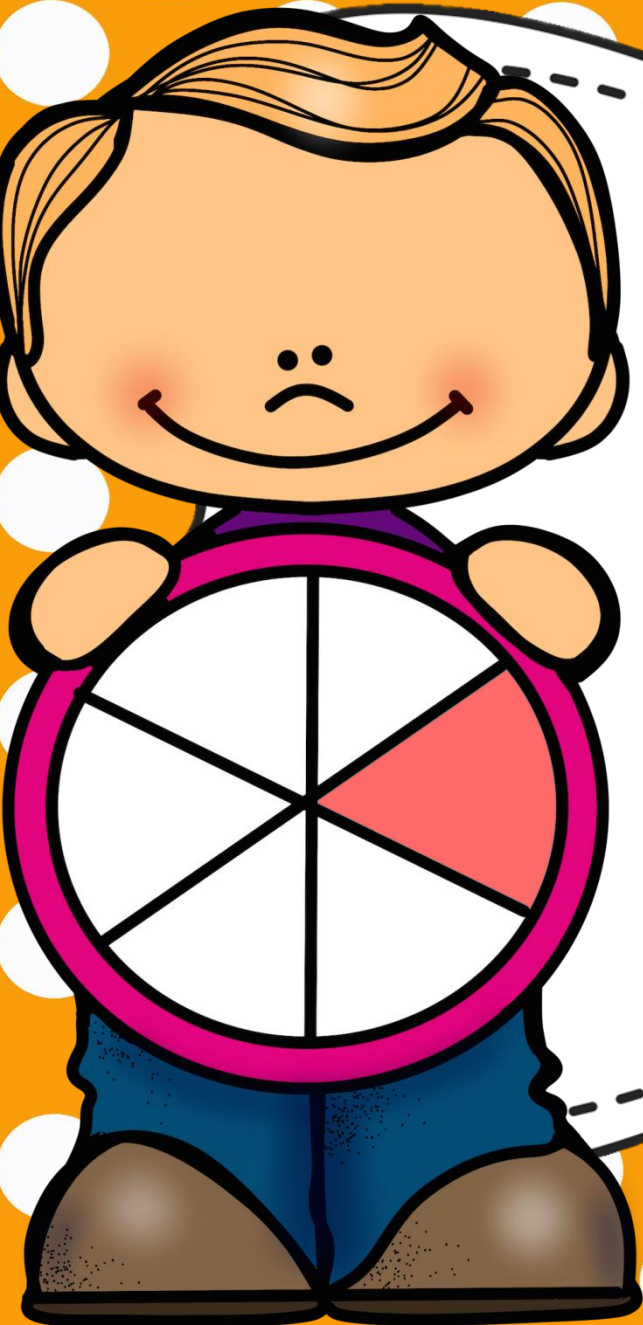

# FRACCIONES





$$\frac{1}{6}$$

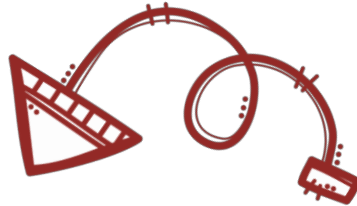

**Numerador:**

Lo que se toma del entero

**Denominador:**

Parte en que se divide el entero.







# ENTERO

Es el total de la figura,  
se puede dividir en  
partes iguales entre sí.



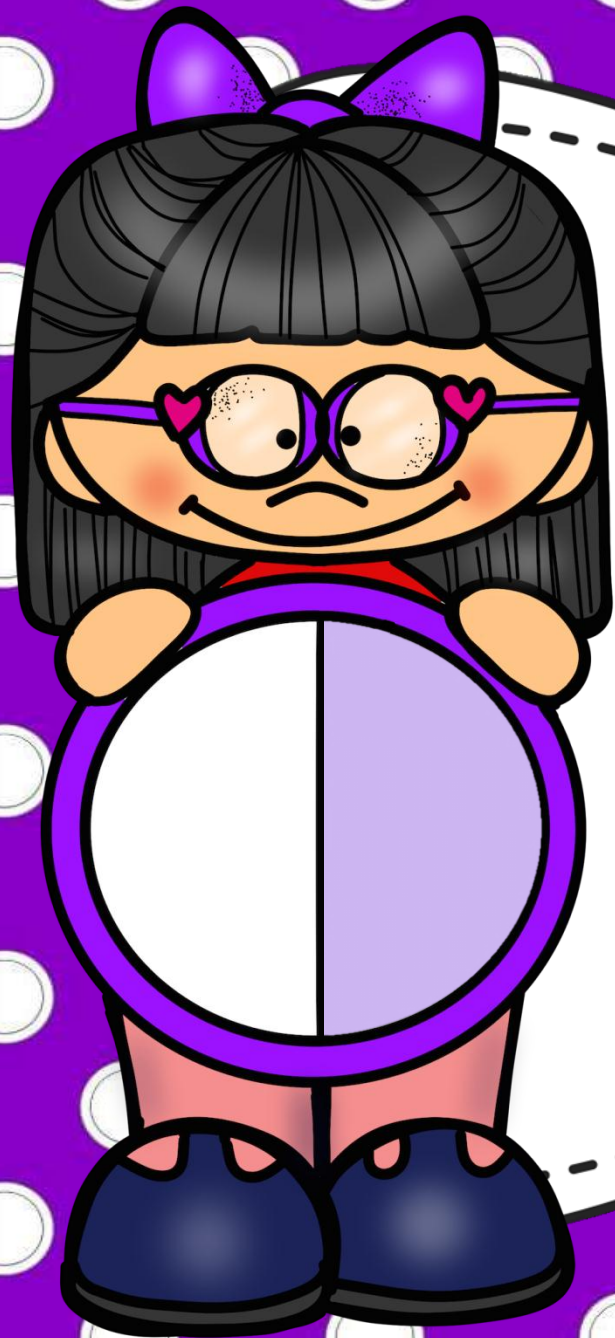

**1**

---

**2**

**MEDIOS**

cuando el total de la figura esta dividida en dos parte iguales.

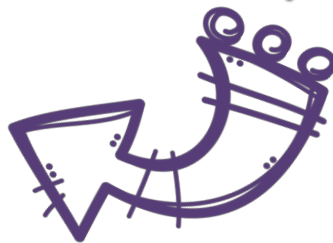



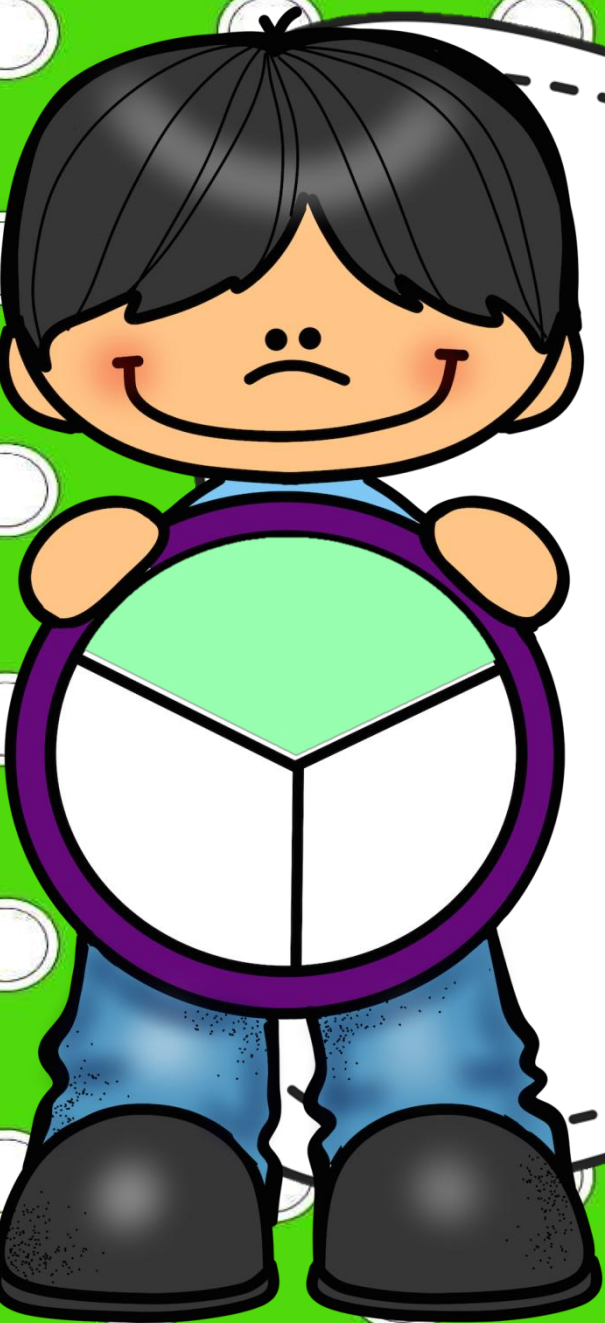

# 1 TERCIOS

---

# 3

cuando el total de la figura esta dividida en tres parte iguales.



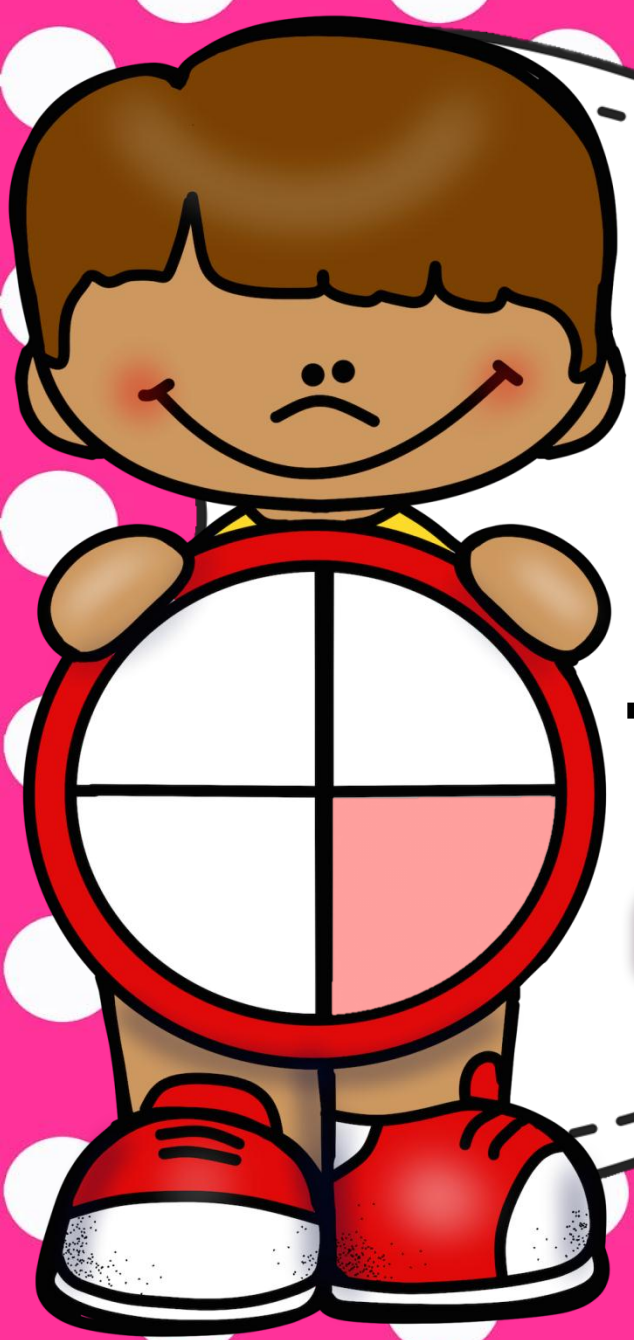

# CUARTOS

$$\frac{1}{4}$$

cuando el total de la figura esta dividida en cuatro parte iguales!







# QUINTOS

$$\frac{1}{5}$$

cuando el total de la figura esta dividida, en cinco parte iguales.



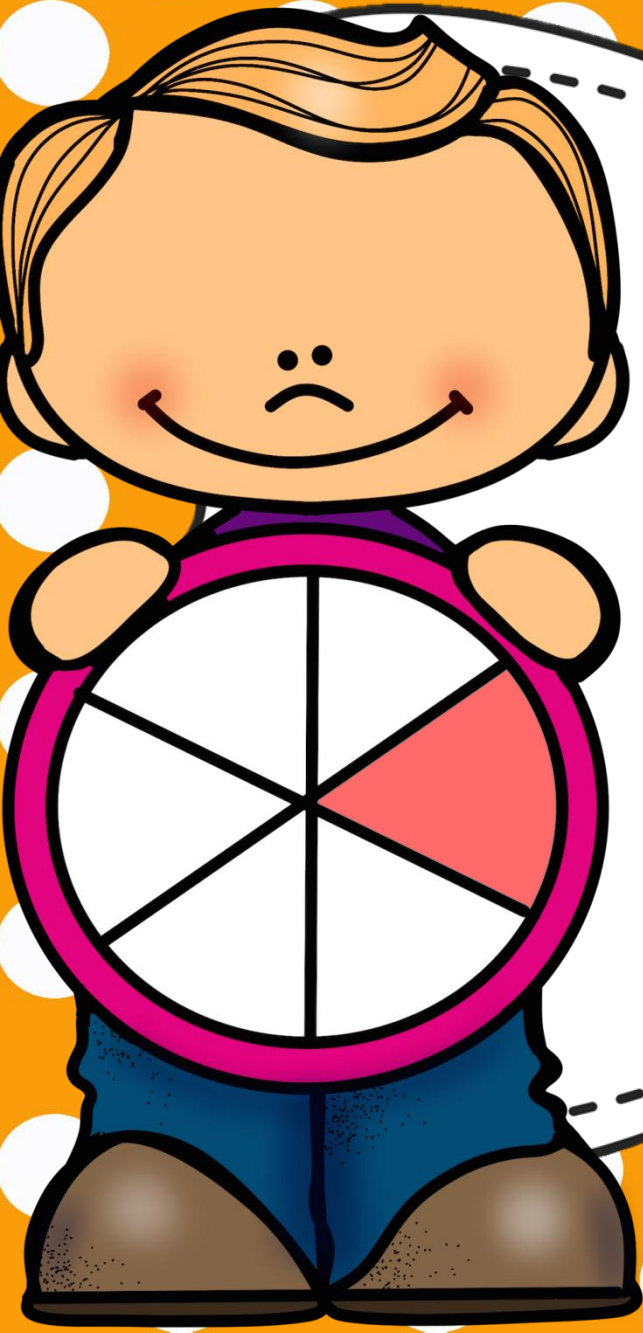

# SEXTOS

1

—

6

cuando el total de la figura esta dividida en seis parte iguales.

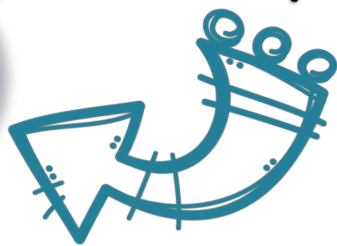





# OCTAVOS

1

—

8

Cuando el total de la figura esta dividida en ocho parte iguales.