

40 años de DEMOCRACIA

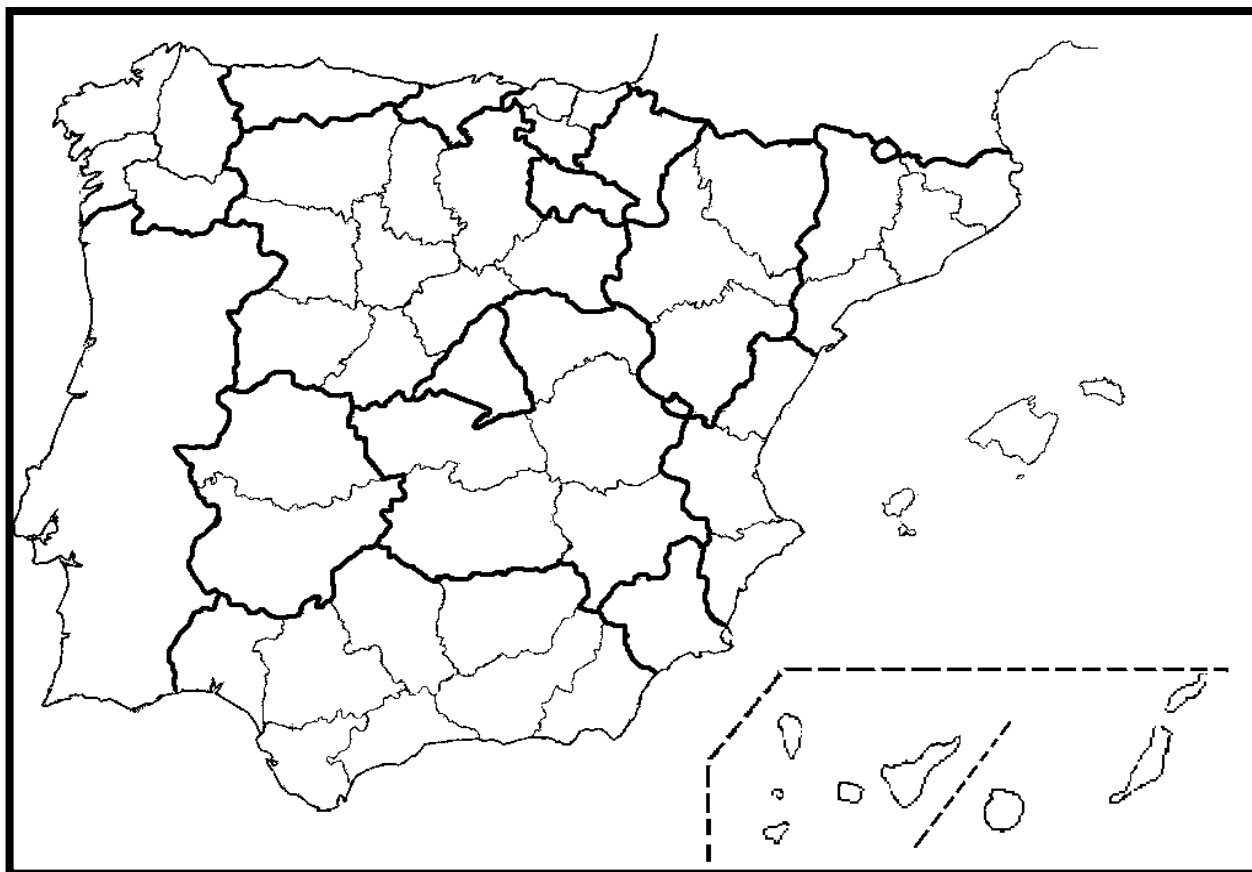

Nombre: _____

ESPAÑA



España es una nación muy antigua que está formada por _____ provincias agrupadas _____ comunidades autónomas y _____ ciudades autónomas.

La Constitución Española



La Constitución Española de _____ es la ley esencial por la cual nos regimos en España y gracias a la cual vivimos en pacífica democracia. En ella se recoge que la soberanía reside en el _____. También dice cual es nuestra _____, nuestro _____ y nuestro _____.

Se celebra el _____ de diciembre de cada año.

En el Artículo 14, recoge que los españoles son iguales ante la ley, sin que pueda prevalecer discriminación por ninguna razón.

El Escudo de España

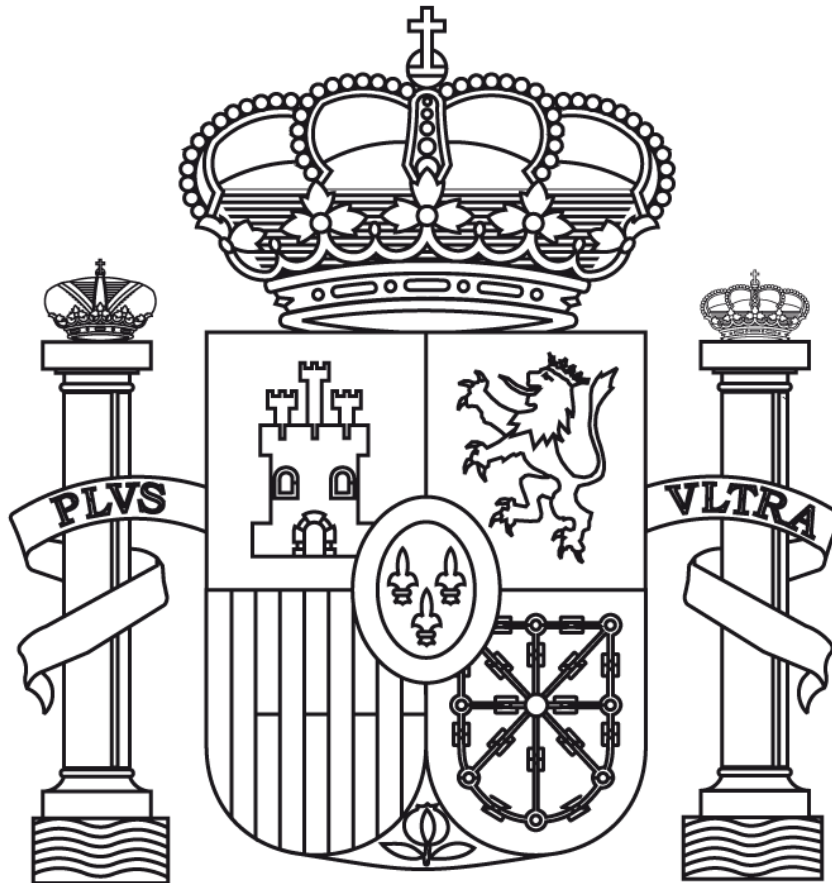

El Escudo de España está compuesto por:

- La _____ Real y las columnas de _____.
- El _____ "PLUS ULTRA" más allá.
- El _____, escudo del Reino de Castilla.
- Las _____ de Lis, símbolo de la Casa de Borbón.
- Las _____ aragonesas, escudo del Reino de Aragón.
- El _____ escudo del Reino de León.
- Las _____, del Reino de Navarra.

La bandera española

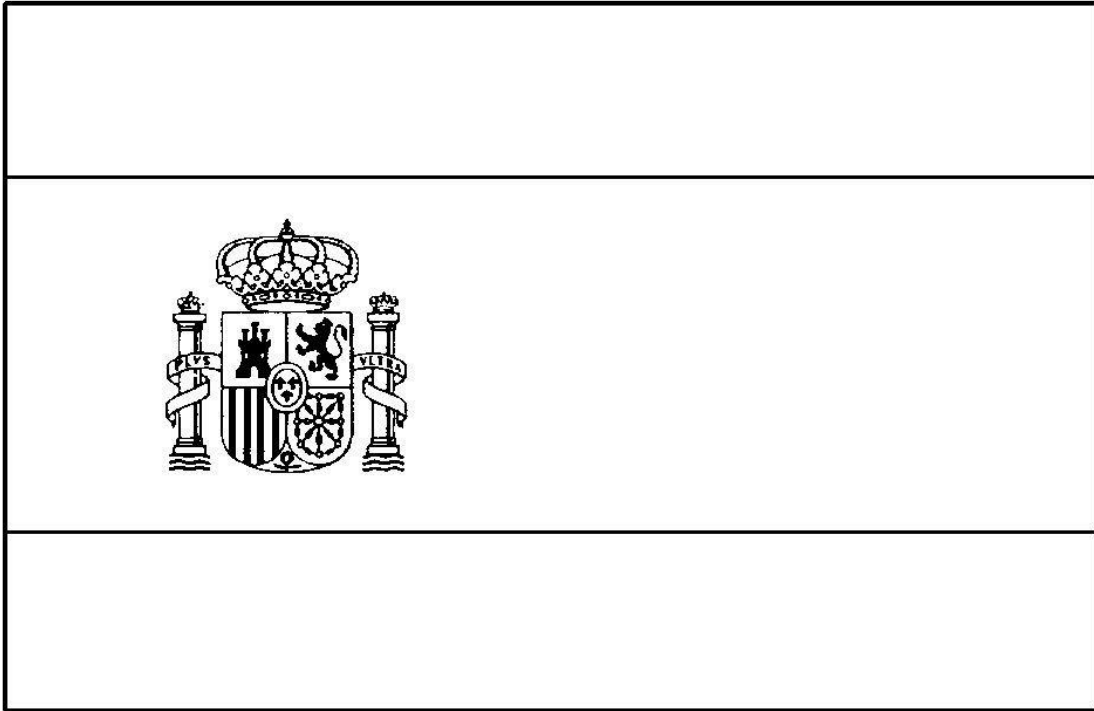

La bandera de España está formada por tres franjas _____: roja, amarilla y roja, siendo la amarilla de doble anchura que cada una de las rojas.

Además, está compuesta por el _____ de España.



El Himno

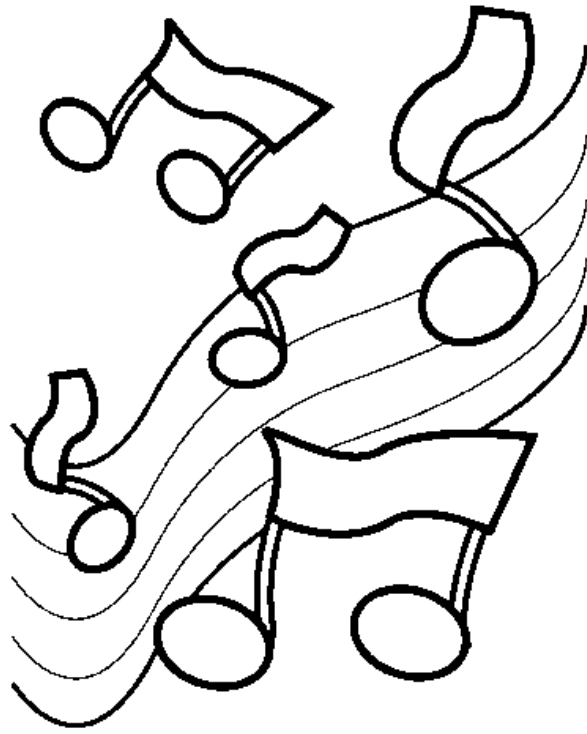

El himno de España es la Marcha Real, o también llamado la _____, su autor es desconocido.

Es uno de los himnos más antiguos de Europa y no tiene letra.