

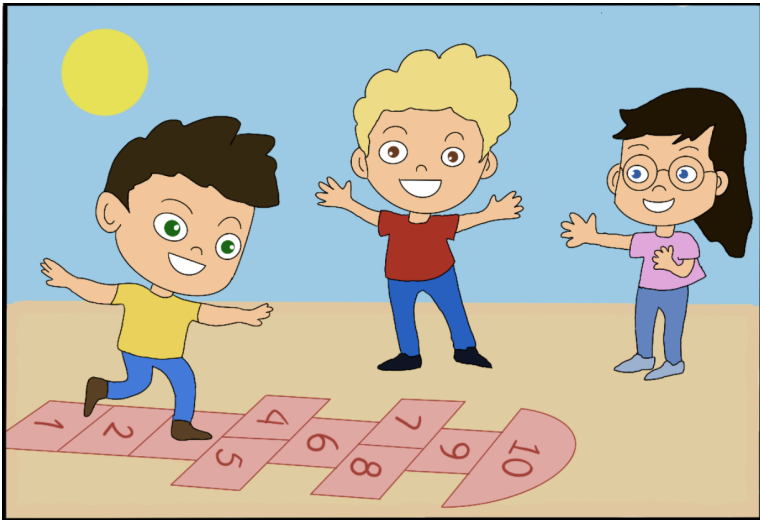

¿CÓMO SE SIENTE?



Esta actividad es para trabajar la empatía (ponernos en el lugar del otro) y la identificación de situaciones propias con sentimientos agradables y no agradables. Consiste en que los niños observen la imagen y respondan a las preguntas, pueden escribir la respuesta o decirla en voz alta, como prefiráis.



¿Cómo se siente?

¿Por qué?

¿Cuándo te has sentido así?

.....



¿Cómo se siente?

¿Por qué?

¿Cuándo te has sentido así?

.....



¿Cómo se siente?

¿Por qué?

¿Cuándo te has sentido así?

.....

QueriendoTEA 

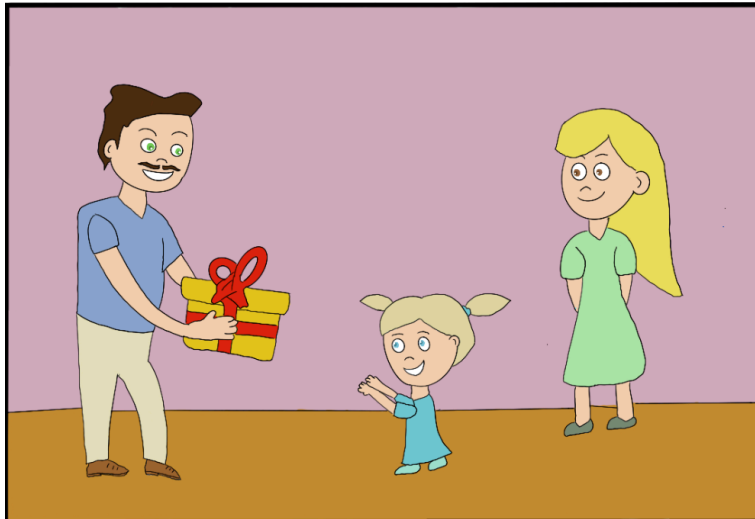

¿Cómo se siente?

¿Por qué?

¿Cuándo te has sentido así?

.....



¿Cómo se siente?

¿Por qué?

¿Cuándo te has sentido así?
.....