

Identifica de que palabra se trata:

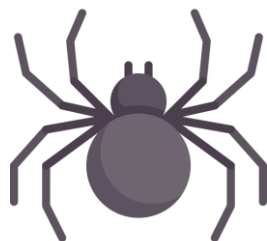

Tiene las cinco vocales → _____

Acaba en "n" → _____

Contiene la "ñ" → _____

Empieza por "g" → _____

Identifica de que palabra se trata:



Contiene cuatro vocales → _____

Contiene las letras "c" y "l" → _____

Empieza y acaba en vocal → _____

Acaba en "d" → _____

Identifica de que palabra se trata:

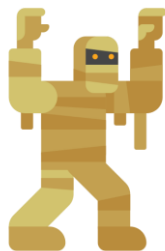

Tiene dos "m" → _____

Empieza por "v" → _____

Tiene una sílaba trabada → _____

Todas sus vocales son "a" → _____

Identifica de que palabra se trata:

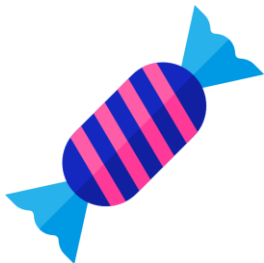
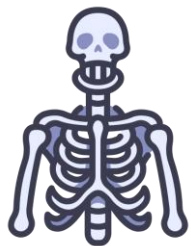

Contiene "qu" → _____

No tiene la sílaba "o" → _____

Empieza por "c" y acaba en "o" → _____

Contiene "m" y "n" → _____