

# Conocimiento del Medio

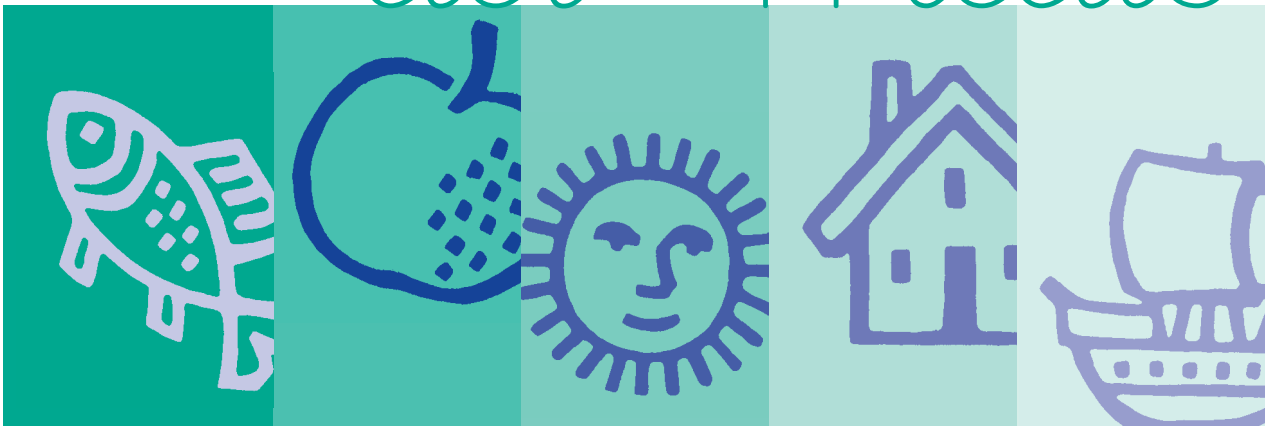

Cuaderno de ejercicios

1<sup>º</sup> de primaria

Nombre \_\_\_\_\_

## LOS SENTIDOS

1. Con el tacto sabemos si las cosas son duras o blandas. ¿Cómo son estas cosas? Rodea con color azul lo que sea duro y con color rojo lo que sea blando.



2. Relaciona estas formas con los siguientes objetos.



3. Pinta de colores según las formas. Rojo lo redondo, verde lo cuadrado y amarillo lo triangular.



4. Con la nariz podemos captar todos los olores. Clasifica estos dibujos según tu creas que huelen bien o mal.



Bien



Mal



## LOS ALIMENTOS

5. ¿Cuáles de estos alimentos provienen de los animales?  
Rodéalos con un círculo.

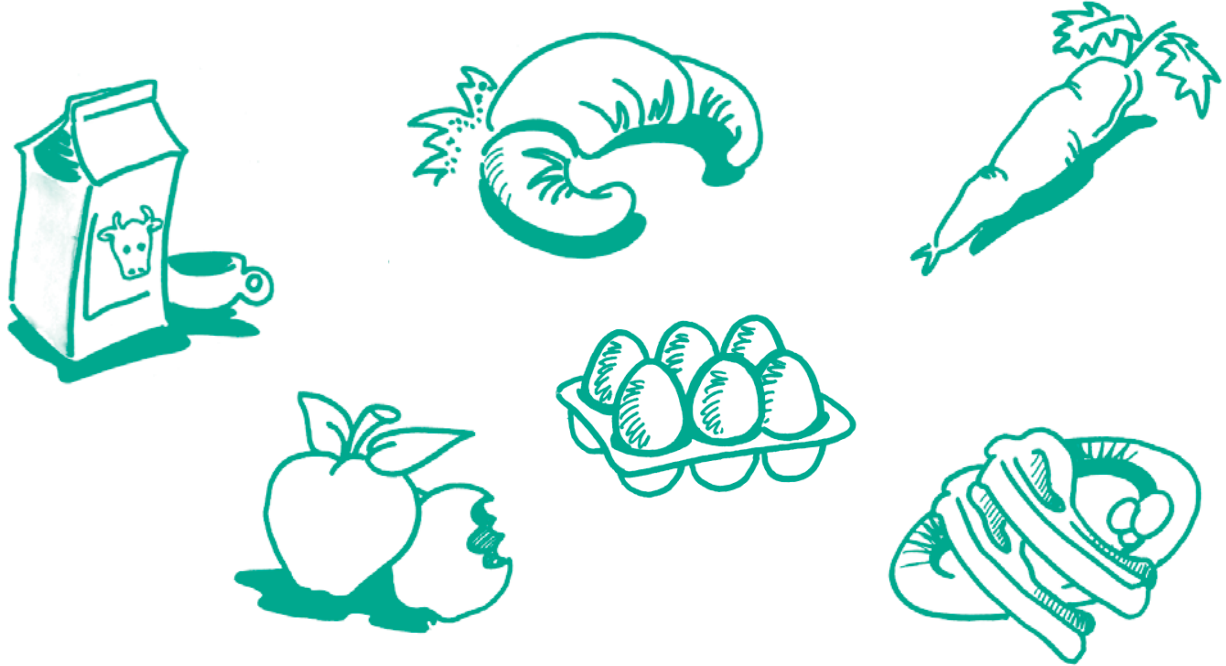

6. ¿Qué cubiertos utilizarías par comer esos alimentos?  
Relaciónalos con una flecha.



## LAS HORAS DEL DÍA

7. Ordena estas secuencias del 1 al 4 y repasa la frase.



4

María se  
acuesta.



María está  
trabajando.

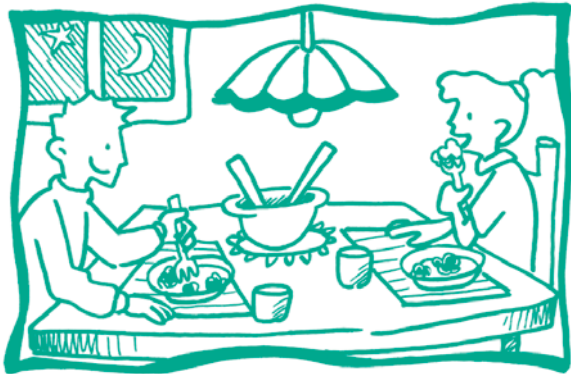

María está  
cenando.



María se  
levanta.

## LOS ANIMALES

8. Explica y colorea.

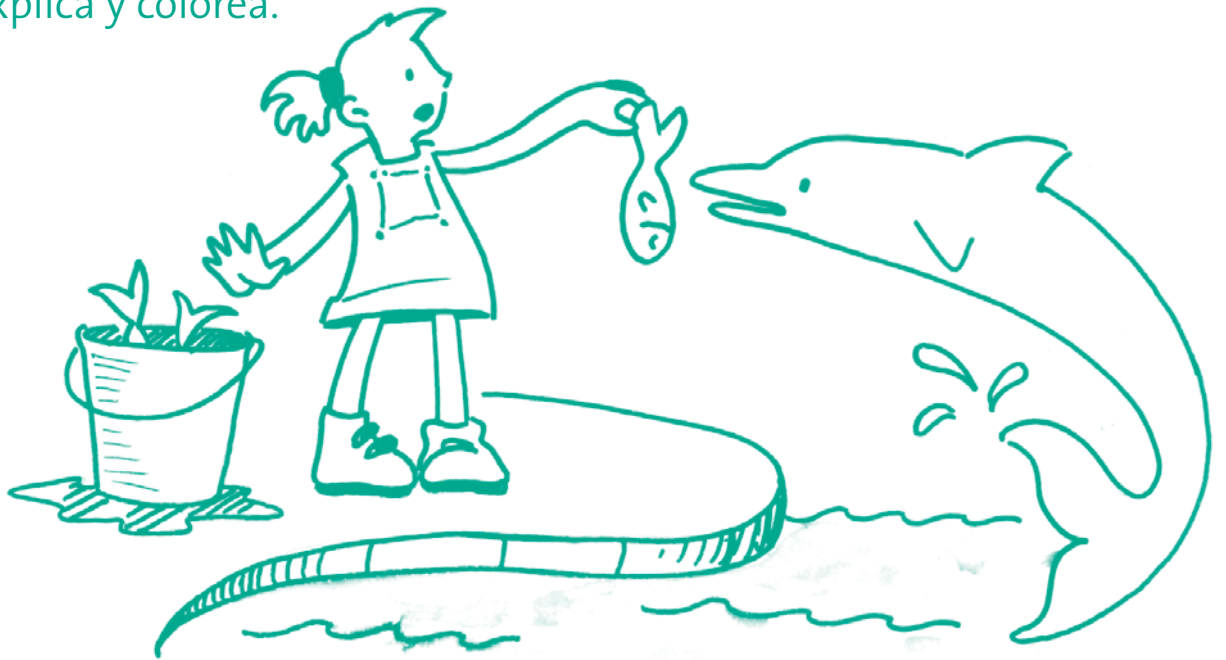

• Marta da .....  
.....



• Juan .....  
su perro.

# LA FAMILIA

9. Coloca los nombres en su sitio correspondiente.

- Mamá
- Marta

- Tía
- Papá

- Joaquín
- Abuelo

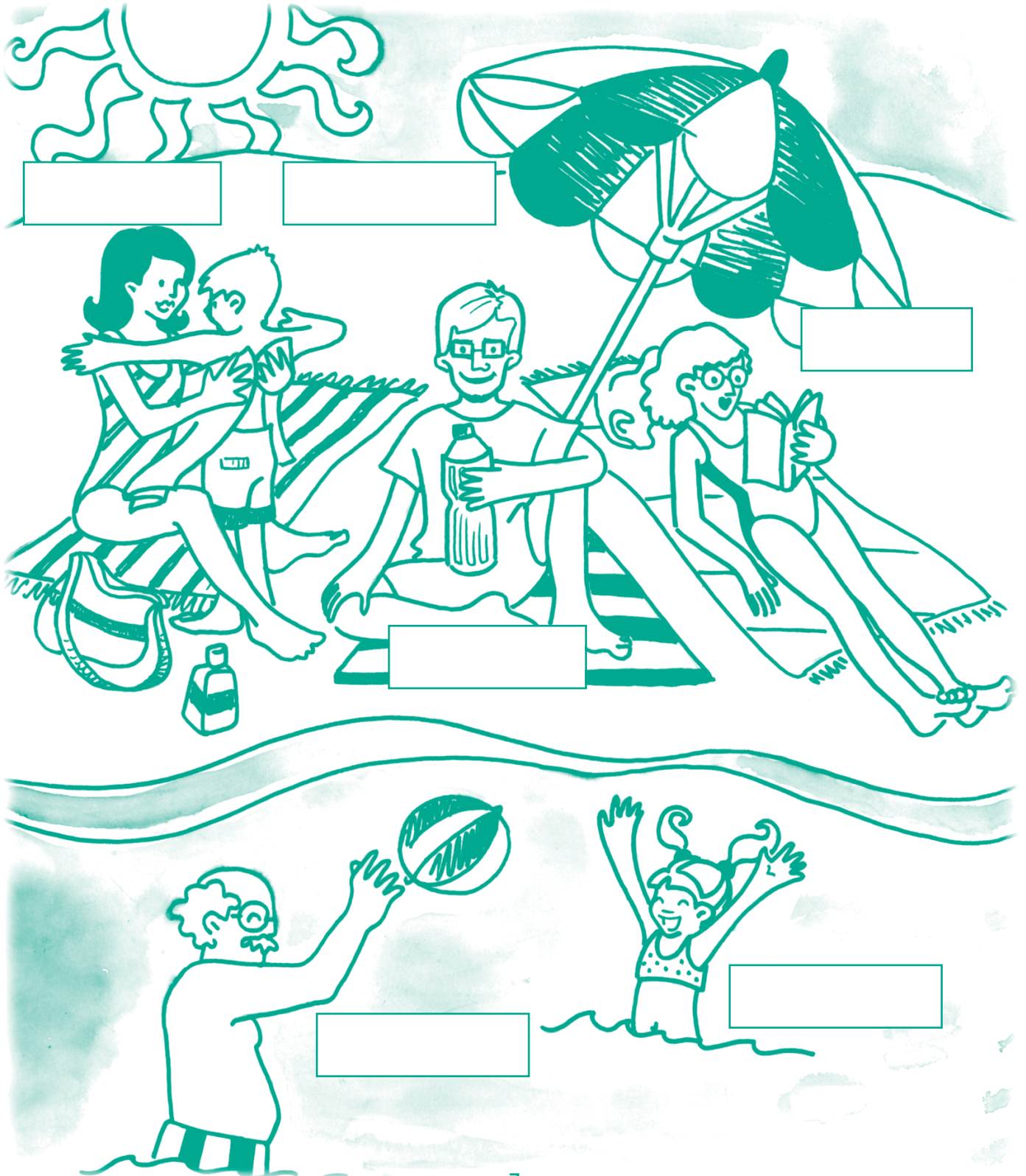

**10.** Repasa y completa estas frases con los nombres de tu familia.

Mi padre se llama

Mi madre se llama

Mis hermanos se llaman



## LOS SERES VIVOS

11. En la naturaleza las cosas crecen y cambian.

Fíjate en los dibujos y escribe que es antes y que es después.



12. ¿Cuáles de estos dibujos son seres vivos?

Rodéalos con un círculo.



13. Compara los dibujos y responde:

- Rodea con un círculo las cosas que ensucian el medio ambiente.



- ¿Qué pasa en el segundo dibujo?

En el segundo dibujo .....

.....

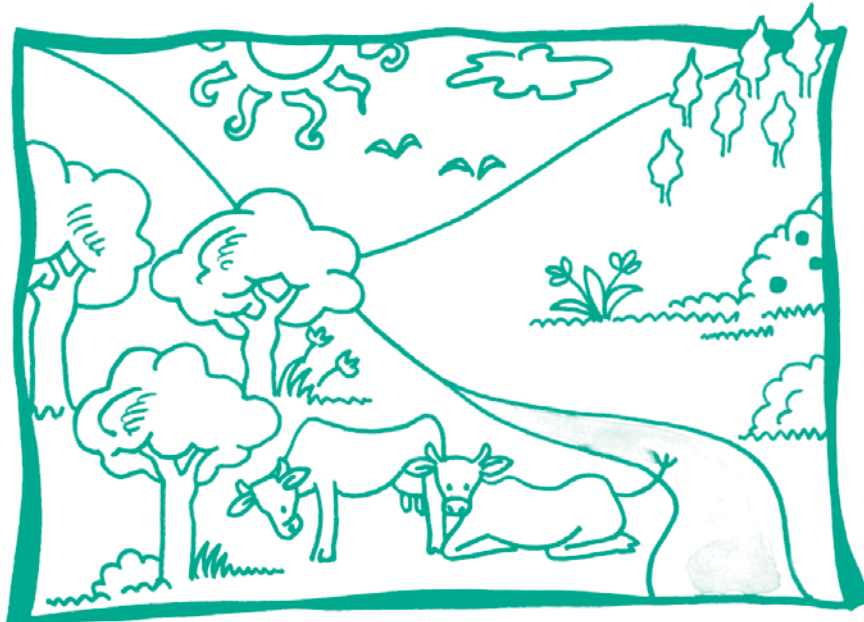

• ¿Qué pasa en el primer dibujo?

En el primer dibujo .....

• ¿Cómo podemos evitarlo?

.....  
.....  
.....

## LAS ESTACIONES

14. Pon el nombre de cada estación debajo de los dibujos.

- Primavera
- Otoño

- Verano
- Invierno



\_\_\_\_\_



\_\_\_\_\_



\_\_\_\_\_



\_\_\_\_\_

**15.** Escribe una característica de cada una de las estaciones que te haya ayudado a reconocerla.

Primavera: .....

Verano: .....

Otoño: .....

Invierno: .....

**16.** Pinta de color azul las prendas de ropa que te pones cuando hace frío, pinta de color rojo las que utilizarías para ir a la playa.

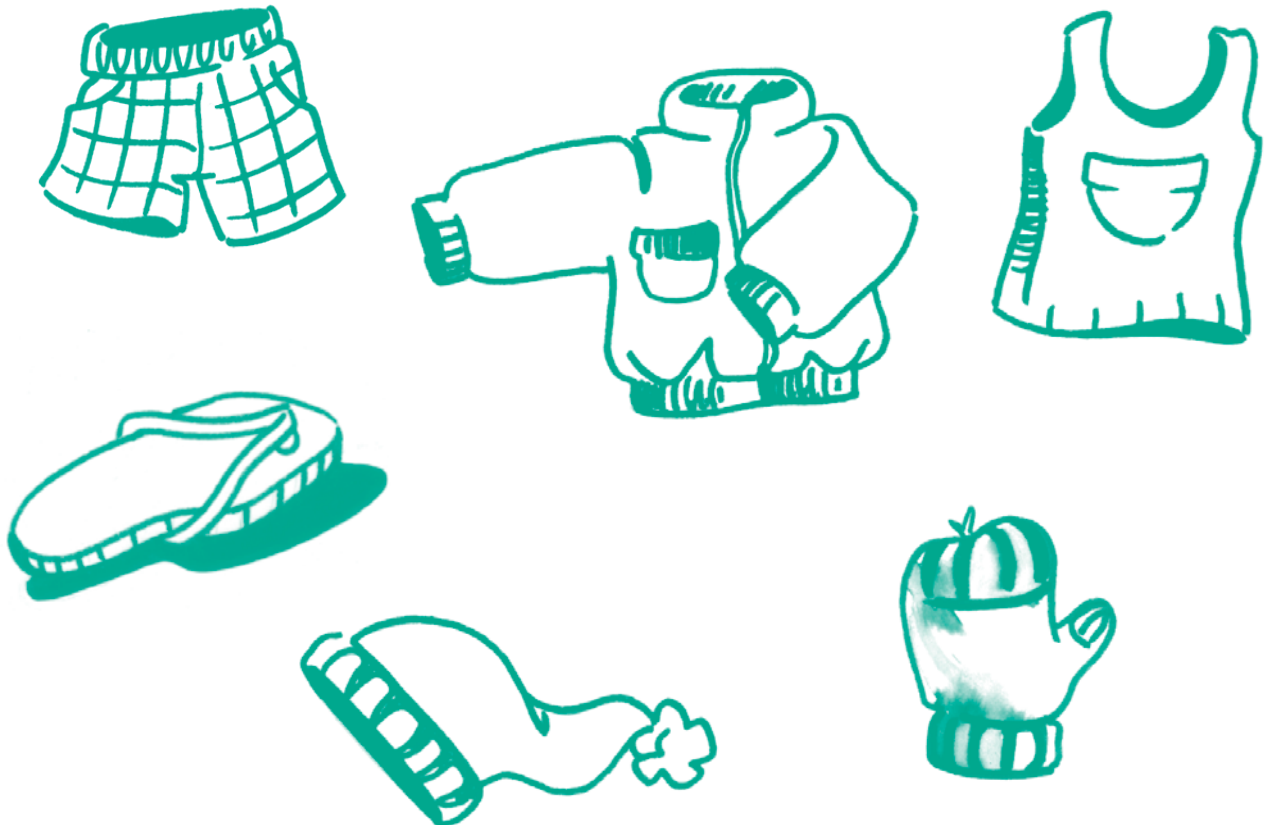

## LOS SERES VIVOS



17. ¿Cuántos animales ves en el dibujo?

En el dibujo hay . . . . . animales.

• ¿Podrías decir sus nombres?

• .....

• .....

• .....

• .....

• .....

• .....

• ¿Cómo se mueven estos animales?

• La ..... camina.

• El ..... nada.

• El ..... vuela.

• La ..... salta.

• La ..... reptar.

## LOS OFICIOS

18. Relaciona con una flecha y escribe el nombre de cada uno de estos oficios.





## LA ESCUELA

19. ¿Cuáles de estas cosas haces en la escuela? Rodéalas con un círculo.



20. ¿Qué es lo que más te gusta hacer en la escuela?

# TRABAJAMOS LAS DISTANCIAS



**21. Observa el dibujo y termina las siguientes frases.**

- Los pescadores están cerca de .....
- La iglesia está lejos del .....
- En el fondo hay unas .....
- Detrás del faro hay un .....
- Delante del café se encuentra la .....

**22. ¿Por qué las últimas casas parecen más pequeñas?**

Porque

**23. Colorea en el dibujo:**

- El edificio que está más lejos.
- La persona que está más cerca.
- Lo que vemos más grande en el dibujo.

# IZQUIERDA Y DERECHA



**24.** Escribe el nombre de dos cosas que estén a la derecha del árbol y dos que estén a su izquierda.

Derecha

Izquierda

.....

.....

**25.** Completa estas frases:

- El niño está a la ..... del árbol.
- La niña está a la ..... del árbol.

**26.** Clasifica estas cosas según estén a la izquierda o a la derecha del río.

árbol/bosque/paloma/mariposas/iglesia

Derecha

Izquierda

.....

.....

.....

## EL MERCADO

27. Pon el nombre en cada uno de estos puestos del mercado:

*panadería / frutería / carnicería / pescadería*

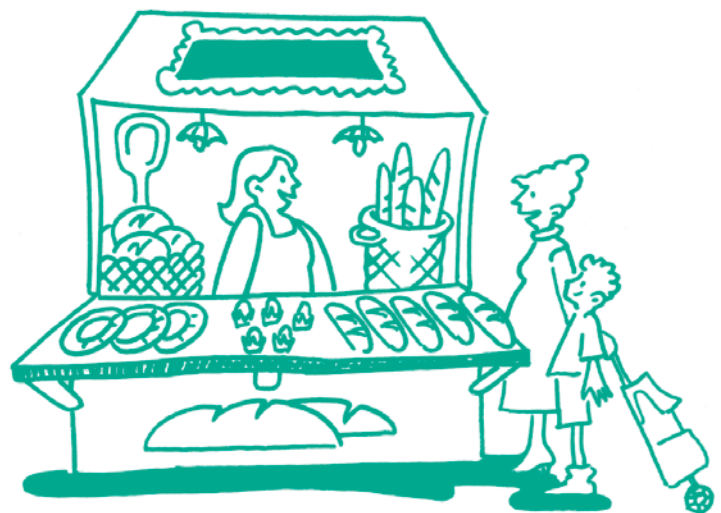

**28. Dónde comprarías cada uno de estos alimentos.**

- Plátanos . . . . .
- Calamares . . . . .
- Naranjas . . . . .
- Jamón . . . . .
- Croissant . . . . .
- Morcilla . . . . .
- Lengüado . . . . .
- Barra de pan . . . . .
- Zanahoria . . . . .

**29. Completa:**

- El señor que vende carne se llama . . . . .
- La mujer que vende pan se llama . . . . .
- La mujer que vende pescado se llama . . . . .
- El señor que vende fruta se llama . . . . .

