ADIVINANZAS 1

MÁS FONOAUDIOLOGÍA

© Flgo. Javier Riquelme González

WWW.MASFONOAUDIOLOGIA.COM

Adivinanza

MÁS FONOAUDIOLOGÍA

"Tengo una melena
y también soy muy veloz
asusto a toda la gente
con el rugido de mi voz"

¿Quién soy?

León

Adivinanza

MÁS FONOAUDIOLOGÍA

"Soy chiquitito
y nado sin cesar
vivo en el río
y también en el mar"

¿Quién soy?

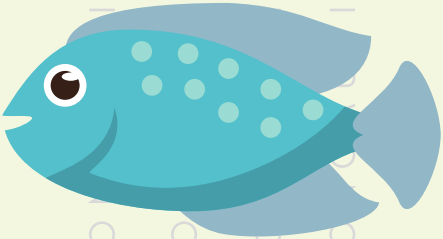

Pez

Adivinanza

MÁS FONOAUDIOLOGÍA

"Soy muy lenta
y me gusta nadar
llevo siempre conmigo
mi propio hogar"

¿Quién soy?

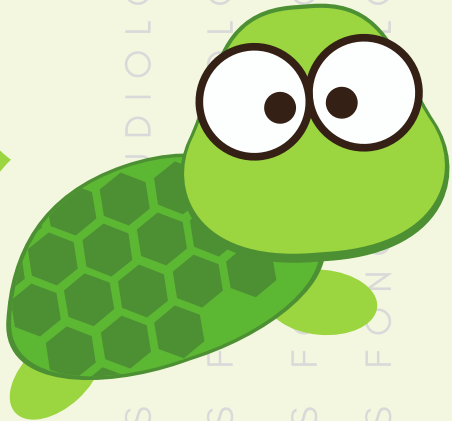

Tortuga

Adivinanza

MÁS FONOAUDIOLOGÍA

"Soy una reina
que viaja de flor en flor
soy la gran responsable
de la miel y su dulce sabor"

¿Quién soy?

Abeja

MÁS FONOAUDIOLOGÍA

Adivinanza

MÁS FONOAUDIOLOGÍA

"Soy blanca por dentro
y roja por fuera
soy dulce y sabrosa
no hay quien no me quiera"

¿Quién soy?

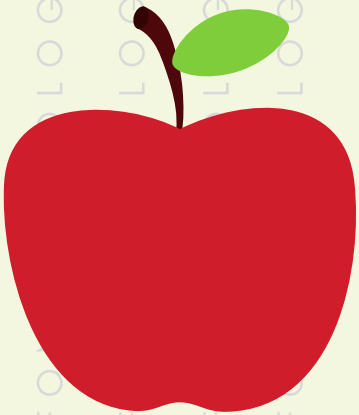

Manzana

Adivinanza

MÁS FONOAUDIOLOGÍA

"Vivo en el campo
y soy redondito
me gusta el lodo
soy bien cochinito"

¿Quién soy?

Cerdo

Adivinanza

MÁS FONOAUDIOLOGÍA

"Soy muy alta
mi cuello es el mejor
nadie alcanza las hojas
tanto como lo hago yo"

¿Quién soy?

Jirafa

MÁS FONOAUDIOLOGÍA

Adivinanza

MÁS FONOAUDIOLOGÍA

"Tengo dos grandes orejas
y una trompa también
me gusta comer hojas
y bañar mi dura piel"

¿Quién soy?

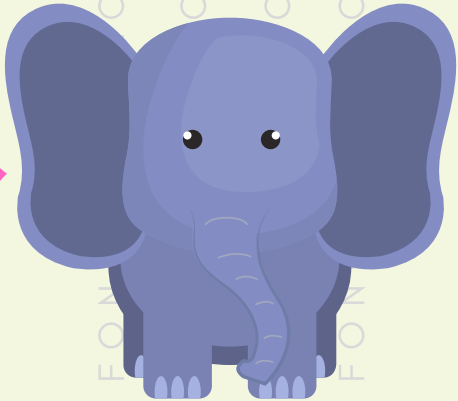

Elefante

Adivinanza

MÁS FONOAUDIOLOGÍA

"Soy blanquita
aunque negra también
parezco un caballo
pero no soy él"

¿Quién soy?

MÁS FONOAUDIOLOGÍA

Cebra

Adivinanza

MÁS FONOAUDIOLOGÍA

"Soy blanca por dentro
y amarilla por fuera
tengo forma de campana
si quieres saber espera"

¿Quién soy?

Pera

MÁS FONOAUDIOLOGÍA

Adivinanza

MÁS FONOAUDIOLOGÍA

"Soy enorme
y mi boca es muy grande
tengo fuertes colmillos
no hay quien me gane"

¿Quién soy?

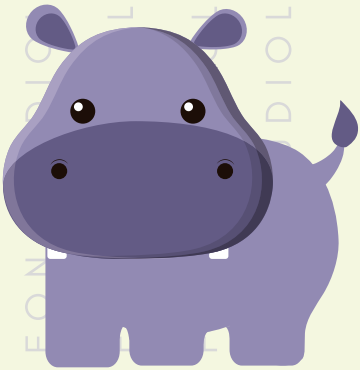

Hipopótamo

Adivinanza

MÁS FONOAUDIOLOGÍA

"Soy muy ágil
y me gusta saltar
salto de árbol en árbol
y nadie me puede alcanzar"

¿Quién soy?

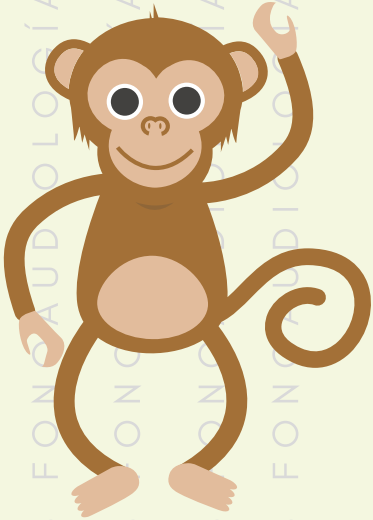

Mono

Adivinanza

MÁS FONOAUDIOLOGÍA

"Vivo en el campo
y me gusta cantar
canto cada mañana
para a la familia despertar"

¿Quién soy?

MÁS FONOAUDIOLOGÍA

Gallo

Adivinanza

MÁS FONOAUDIOLOGÍA

"En el cielo brillan
y no se pueden contar
son como el oro
son como la arena del mar"

¿Quién soy?

Estrellas

Adivinanza

MÁS FONOAUDIOLOGÍA

"Camino contigo
y no me canso de andar
estoy bien abajo
tus pies voy a cuidar"

¿Quién soy?

Zapatos

Adivinanza

MÁS FONOAUDIOLOGÍA

"Estoy en la cocina
y en otros lados del hogar
conmigo te sientas
al comer y estudiar"

¿Quién soy?

MÁS FONOAUDIOLOGÍA

Silla

Adivinanza

MÁS FONOAUDIOLOGÍA

"Conmigo comes
y a tu plato entraré
pruebo todos los sabores
que a tu boca llevaré"

¿Quién soy?

MÁS FONOAUDIOLOGÍA

Cuchara

Adivinanza

MÁS FONOAUDIOLOGÍA

"Las manos limpio
y el cuerpo también
tengo mil aromas
burbujas haré"

¿Quién soy?

MÁS FONOAUDIOLOGÍA

Jabón

Adivinanza

MÁS FONOAUDIOLOGÍA

"Escribo y escribo
y pinto también
soy de mil colores
un arcoíris te haré"

¿Quién soy?

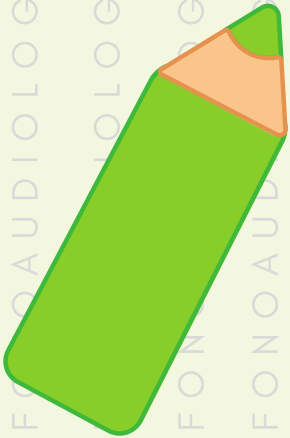

Lápiz

MÁS FONOAUDIOLOGÍA

Adivinanza

MÁS FONOAUDIOLOGÍA

"Soy una verdura
y nadie me quiere
lloran cuando me pican
llora por mi la gente"

¿Quién soy?

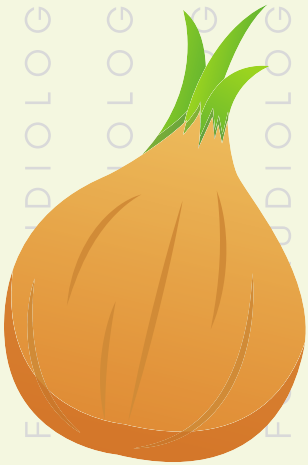

Cebolla

ADIVINANZAS 2

MÁS FONOAUDIOLOGÍA

© Flgo. Javier Riquelme González

WWW.MASFONOAUDIOLOGIA.COM

Adivinanza

MÁS FONOAUDIOLOGÍA

"Soy muy grande
y me gusta nadar
canto muy hermoso
soy la reina del mar"

¿Quién soy?

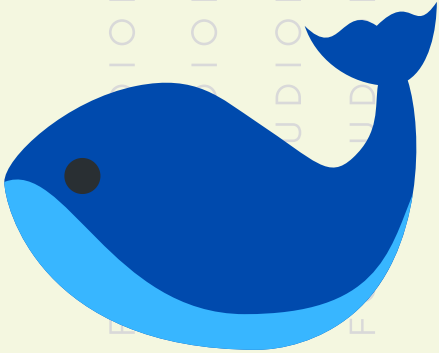

Ballena

Adivinanza

MÁS FONOAUDIOLOGÍA

"Estoy en el baño
y siempre me debes usar
limpio todos tus dientes
antes de irte a acostar"

¿Quién soy?

Cepillo

MÁS FONOAUDIOLOGÍA

Adivinanza

MÁS FONOAUDIOLOGÍA

"Vivo en el campo
y me gusta pasear
tengo mucha lana
para poderme abrigar"

¿Quién soy?

Oveja

Adivinanza

MÁS FONOAUDIOLOGÍA

"Te acompaño al dormir
te acompaño al despertar
soy tan cómoda y blanda
que no te querrás levantar"

¿Quién soy?

Almohada

Adivinanza

MÁS FONOAUDIOLOGÍA

"Tengo dos patas
y me gusta saltar
tengo una bolsa
para a mi hijo cargar"

¿Quién soy?

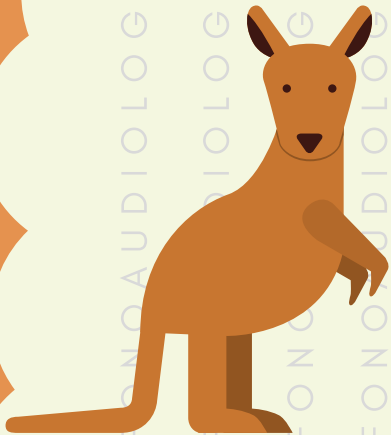

Canguro

Adivinanza

MÁS FONOAUDIOLOGÍA

"Soy chiquitito
pero muy veloz
no hay quién me alcance
ni el gato más feroz"

¿Quién soy?

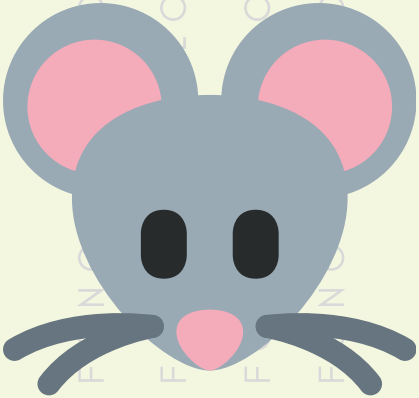

Ratón

Adivinanza

MÁS FONOAUDIOLOGÍA

"Soy una fruta
y tengo dura piel
soy tan ácido y fuerte
soy amarillo como la miel"

¿Quién soy?

MÁS FONOAUDIOLOGÍA

Limón

Adivinanza

MÁS FONOAUDIOLOGÍA

"Me gusta jugar
y también ladrar
protejo la casa
cuando mis amos no están"

¿Quién soy?

Perro

Adivinanza

MÁS FONOAUDIOLOGÍA

"Son como aceitunas
y contigo siempre están
debes abrirlos
para poder mirar"

¿Quién soy?

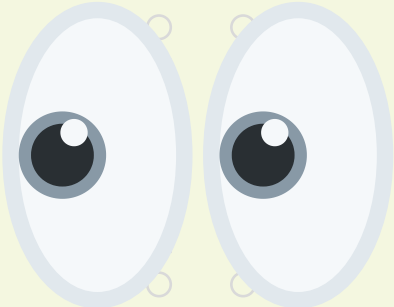

Ojos

Adivinanza

MÁS FONOAUDIOLOGÍA

"Vivo en el campo
y me gusta pastar
tengo manchas en el cuerpo
y mucha leche para dar"

¿Quién soy?

MÁS FONOAUDIOLOGÍA

Vaca

Adivinanza

MÁS FONOAUDIOLOGÍA

"Tengo muchos dientes
y también tengo pelos
me cubren muchas hojas
hay dulces y pasteleros"

¿Quién soy?

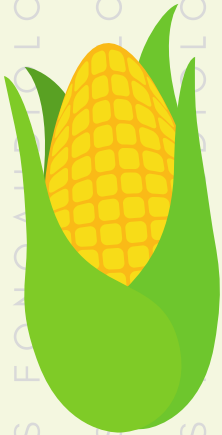

Choclo

MÁS FONOAUDIOLOGÍA
MÁS FONOAUDIOLOGÍA
MÁS FONOAUDIOLOGÍA
MÁS FONOAUDIOLOGÍA

Adivinanza

MÁS FONOAUDIOLOGÍA

"Tengo la piel verde
y filosos colmillos
no hay quien se me acerque
soy muy fierecillo"

¿Quién soy?

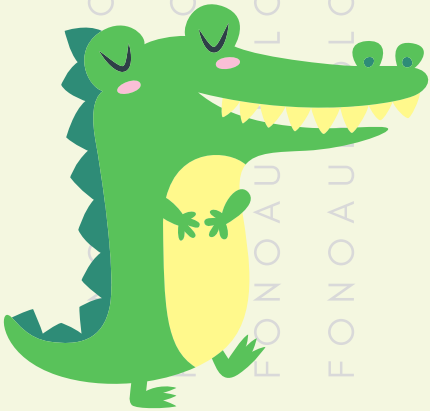

Cocodrilo

Adivinanza

MÁS FONOAUDIOLOGÍA

"En la mañana aparezco
y en la noche me voy
soy redondo y amarillo
soy el día y doy calor"

¿Quién soy?

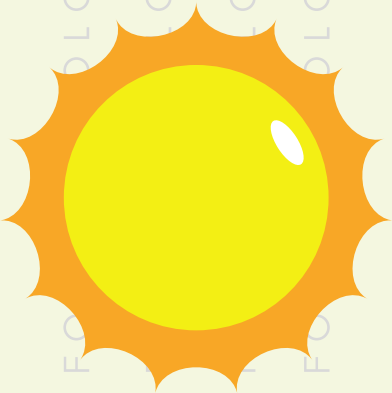

Sol

Adivinanza

MÁS FONOAUDIOLOGÍA

"Tengo alas
pero no soy una ave
viajo por el mundo
parezco una nave"

¿Quién soy?

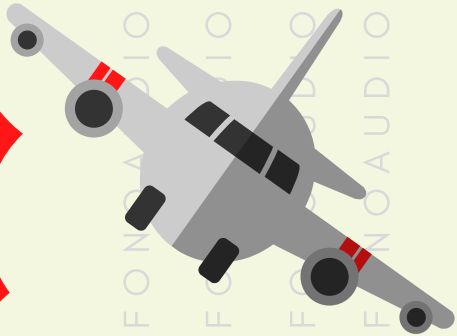

MÁS FONOAUDIOLOGÍA
MÁS FONOAUDIOLOGÍA
MÁS FONOAUDIOLOGÍA
MÁS FONOAUDIOLOGÍA

Avión

Adivinanza

MÁS FONOAUDIOLOGÍA

"Estoy en el cielo
y parezco algodón
a veces me escondo
y otras veces tapo al sol"

¿Quién soy?

Nube

Adivinanza

MÁS FONOAUDIOLOGÍA

"Soy muy pequeña
y me gusta tejer
bajo desde el techo
hasta al suelo caer"

¿Quién soy?

Araña

MÁS FONOAUDIOLOGÍA

Adivinanza

MÁS FONOAUDIOLOGÍA

"Tengo dientes
pero no soy la boca
soy una verdura
que a muchos enoja"

¿Quién soy?

Ajo

Adivinanza

MÁS FONOAUDIOLOGÍA

"Tengo ruedas
y me gusta pasear
salgo con la familia
a donde quiera que van"

¿Quién soy?

Auto

MÁS FONOAUDIOLOGÍA

Adivinanza

MÁS FONOAUDIOLOGÍA

"Tengo bigotes
y tengo cuatro patas
siempre digo miuau
para espantar a las ratas"

¿Quién soy?

Gato

Adivinanza

MÁS FONOAUDIOLOGÍA

"Tengo dedos
pero no soy las manos
cuando tengo frio
te colocas los zapatos"

¿Quién soy?

Pie

ADIVINANZAS 3

MÁS FONOAUDIOLOGÍA

© Flgo. Javier Riquelme González

WWW.MASFONOAUDIOLOGIA.COM

Adivinanza

MÁS FONOAUDIOLOGÍA

"Soy una fruta
muy dulce y jugosa
soy bien redondita
soy muy sabrosa"

¿Quién soy?

Naranja

Adivinanza

MÁS FONOAUDIOLOGÍA

"Soy como el agua
soy blanca y deliciosa
provengo del establo
de la vaca mas preciosa"

¿Quién soy?

Leche

Adivinanza

MÁS FONOAUDIOLOGÍA

"Estoy en tus manos
y también en tus pies
estoy en cada dedo
soy el doble de diez"

¿Quién soy?

Uñas

Adivinanza

MÁS FONOAUDIOLOGÍA

"Soy chiquitito
Y me gusta jugar
Persigo a mi madre
Cuando trigo me va a dar"

¿Quién soy?

Pollo

Adivinanza

MÁS FONOAUDIOLOGÍA

"Conmigo viajan
muchas personas
por los rieles yo traslado
a la gente de la zona"

¿Quién soy?

Tren

Adivinanza

MÁS FONOAUDIOLOGÍA

"Estoy en la cocina
y te ayudo a secar
cada una de las tazas
que debes lavar"

¿Quién soy?

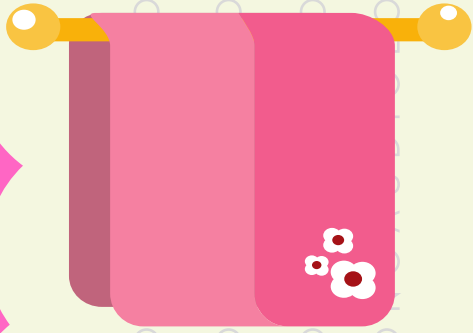

Paño de cocina

Adivinanza

MÁS FONOAUDIOLOGÍA

"Tengo dos ruedas
y un gran motor
soy como una bicicleta
pero mucho más veloz"

¿Quién soy?

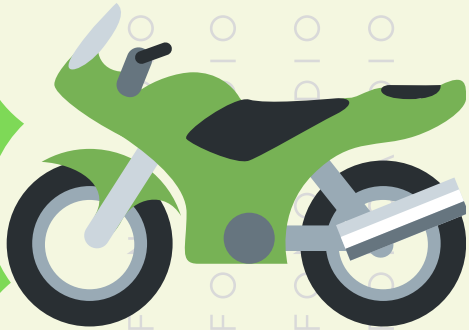

MÁS FONOAUDIOLOGÍA

Moto

Adivinanza

MÁS FONOAUDIOLOGÍA

"Ella es la madre
de tu madre maravilllosa
está siempre a tu lado
es una mujer muy valiosa"

¿Quién soy?

Abuela

Adivinanza

MÁS FONOAUDIOLOGÍA

"Corro ante el fuego
y conecto la manguera
lanzo mucha agua
arriba de la escalera"

¿Quién soy?

MÁS FONOAUDIOLOGÍA

Bombero

Adivinanza

MÁS FONOAUDIOLOGÍA

"Estoy en tu pieza
y en otros lados del hogar
me cierras al dormir
y abres al despertar."

¿Quién soy?

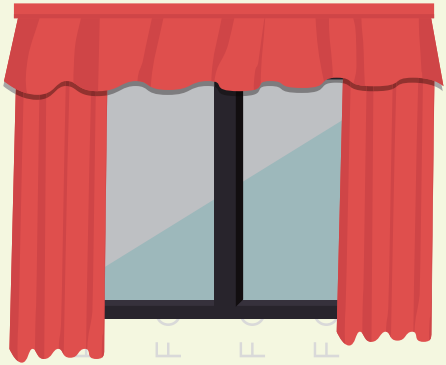

Cortinas

Adivinanza

MÁS FONOAUDIOLOGÍA

"Salto y salto
y no paro de saltar
tengo dos grandes orejas
y una zanahoria para
almorzar"

¿Quién soy?

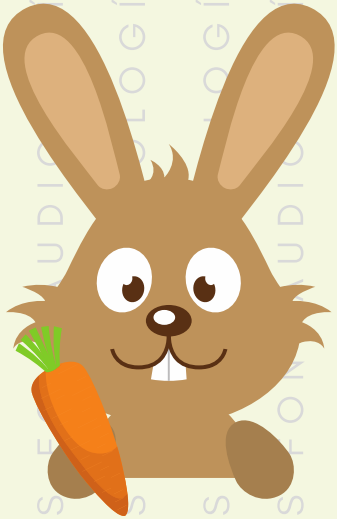

Conejo

Adivinanza

MÁS FONOAUDIOLOGÍA

"Tengo un tronco
y muchas hojas
pero siempre el otoño
con el viento me deshoja"

¿Quién soy?

Árbol

Adivinanza

MÁS FONOAUDIOLOGÍA

"Brillo como el sol
y alumbro como estrella
estoy en tu casa
doy la luz más bella"

¿Quién soy?

Ampolleta

Adivinanza

MÁS FONOAUDIOLOGÍA

"Soy como un gato
pero más grande y feroz
rujo como ninguno
soy naranjo y más veloz"

¿Quién soy?

Tigre

MÁS FONOAUDIOLOGÍA

Adivinanza

MÁS FONOAUDIOLOGÍA

"Tengo cinco dedos
pero tus manos no soy
te abrigo del frio
calor yo te doy"

¿Quién soy?

Guante

Adivinanza

MÁS FONOAUDIOLOGÍA

"Te ayudo a oler
y también a respirar
estoy entre tus ojos
y no me puedes mirar"

¿Quién soy?

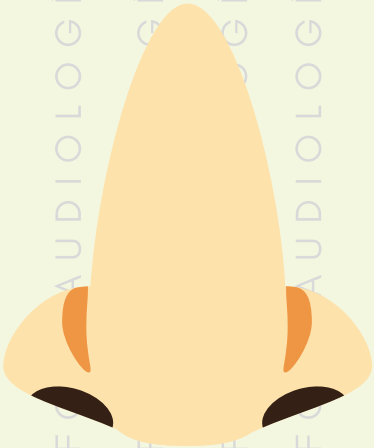

Nariz

Adivinanza

MÁS FONOAUDIOLOGÍA

"Soy rojo
y muy picante
soy como el fuego
no hay quien aguante"

¿Quién soy?

MÁS FONOAUDIOLOGÍA

MÁS FONOAUDIOLOGÍA

MÁS FONOAUDIOLOGÍA

MÁS FONOAUDIOLOGÍA

Ají

Adivinanza

MÁS FONOAUDIOLOGÍA

"Vivo en los arboles
y como semillas
tengo una gran cola
soy una maravilla"

¿Quién soy?

Ardilla

MÁS FONOAUDIOLOGÍA

Adivinanza

MÁS FONOAUDIOLOGÍA

"Tengo dientes
y corto madera
construyo una casa
y también una escalera"

¿Quién soy?

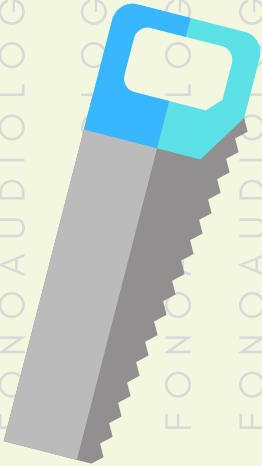

Serrucho

MÁS FONOAUDIOLOGÍA
MÁS FONOAUDIOLOGÍA
MÁS FONOAUDIOLOGÍA
MÁS FONOAUDIOLOGÍA

Adivinanza

MÁS FONOAUDIOLOGÍA

"Estoy en la casa
y también en la escuela
tengo cuatro patas
y un mantel de tela"

¿Quién soy?

MÁS FONOAUDIOLOGÍA
MÁS FONOAUDIOLOGÍA
MÁS FONOAUDIOLOGÍA
MÁS FONOAUDIOLOGÍA

Mesa

PROFESIONES Y OFICIOS

MÁS FONOAUDIOLOGÍA

© Flgo. Javier Riquelme González

WWW.MASFONOAUDIOLOGIA.COM

Más Fonoaudiología

CORTO MADERA
Y CLAVO SIN CESAR
CONSTRUYO MUCHAS CASAS
DOY FORMA A TU HOGAR...

¿Quién es?

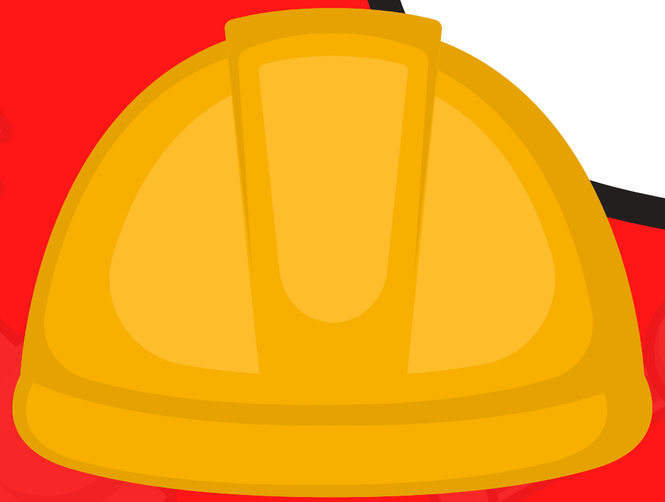

www.masfonoaudiologia.com

Más Fonoaudiología

¡Muy Bien!

CARPINTERO

www.masfonoaudiologia.com

Más Fonoaudiología

TRABAJO CON HARINA
TAMBIÉN CON AGUA Y SAL
LLEVO SIEMPRE A TU MESA
EL PAN MÁS ESPECIAL...

¿Quién es?

www.masfonoaudiologia.com

Más Fonoaudiología

¡Muy Bien!

PANADERO

www.masfonoaudiologia.com

Más Fonoaudiología

TRABAJO CON NIÑOS
Y ME GUSTA ENSEÑAR
TE AYUDO A QUE APRENDAS
LOS NÚMEROS A CONTAR...

¿Quién es?

www.masfonoaudiologia.com

Más Fonoaudiología

¡Muy Bien!

PROFESORA/OR

www.masfonoaudiologia.com

Más Fonoaudiología

ME LEVANTO MUY TEMPRANO PARA POR TU CASA PASAR BARRO TODAS LAS CALLES PARA QUE EN UN AMBIENTE LIMPIO PUEDAS ESTAR...

¿Quién es?

www.masfonoaudiologia.com

Más Fonoaudiología

¡Muy Bien!

BARRENDERO/A

www.masfonoaudiologia.com

Más Fonoaudiología

CORRO A AYUDARTE
SI EN PELIGRO HAS DE ESTAR
LLEVO UNA GRAN MANGUERA
PARA EL FUEGO APAGAR...

¿Quién es?

www.masfonoaudiologia.com

Más Fonoaudiología

¡Muy Bien!

BOMBERO/A

www.masfonoaudiologia.com

Más Fonoaudiología

**SIEMBRO SEMILLAS
Y LAS COSECHO AL CRECER
TRABAJO DURAMENTE
PARA QUE VERDURAS PUEDAS
TENER...**

¿Quién es?

www.masfonoaudiologia.com

Más Fonoaudiología

¡Muy Bien!

AGRICULTOR

www.masfonoaudiologia.com

Más Fonoaudiología

CUIDO DE TUS DIENTES PARA QUE PUEDAS SONREÍR TE ACONSEJO CEPILLARTE ANTES DE IRTE A DORMIR...

¿Quién es?

www.masfonoaudiologia.com

Más Fonoaudiología

¡Muy Bien!

DENTISTA

www.masfonoaudiologia.com

Más Fonoaudiología

TRABAJO CON TIJERAS
Y TU PELO VOY A CORTAR
ME PREOCUPO DE TU BELLEZA
MUY BELLO/A VAS A QUEDAR...

¿Quién es?

www.masfonoaudiologia.com

Más Fonoaudiología

¡Muy Bien!

PELUQUERA/O

www.masfonoaudiologia.com

Más Fonoaudiología

Soy una fruta
Muy dulce y sabrosa
Soy roja por fuera
Soy la más deliciosa

¿Quién soy?

Más Fonoaudiología

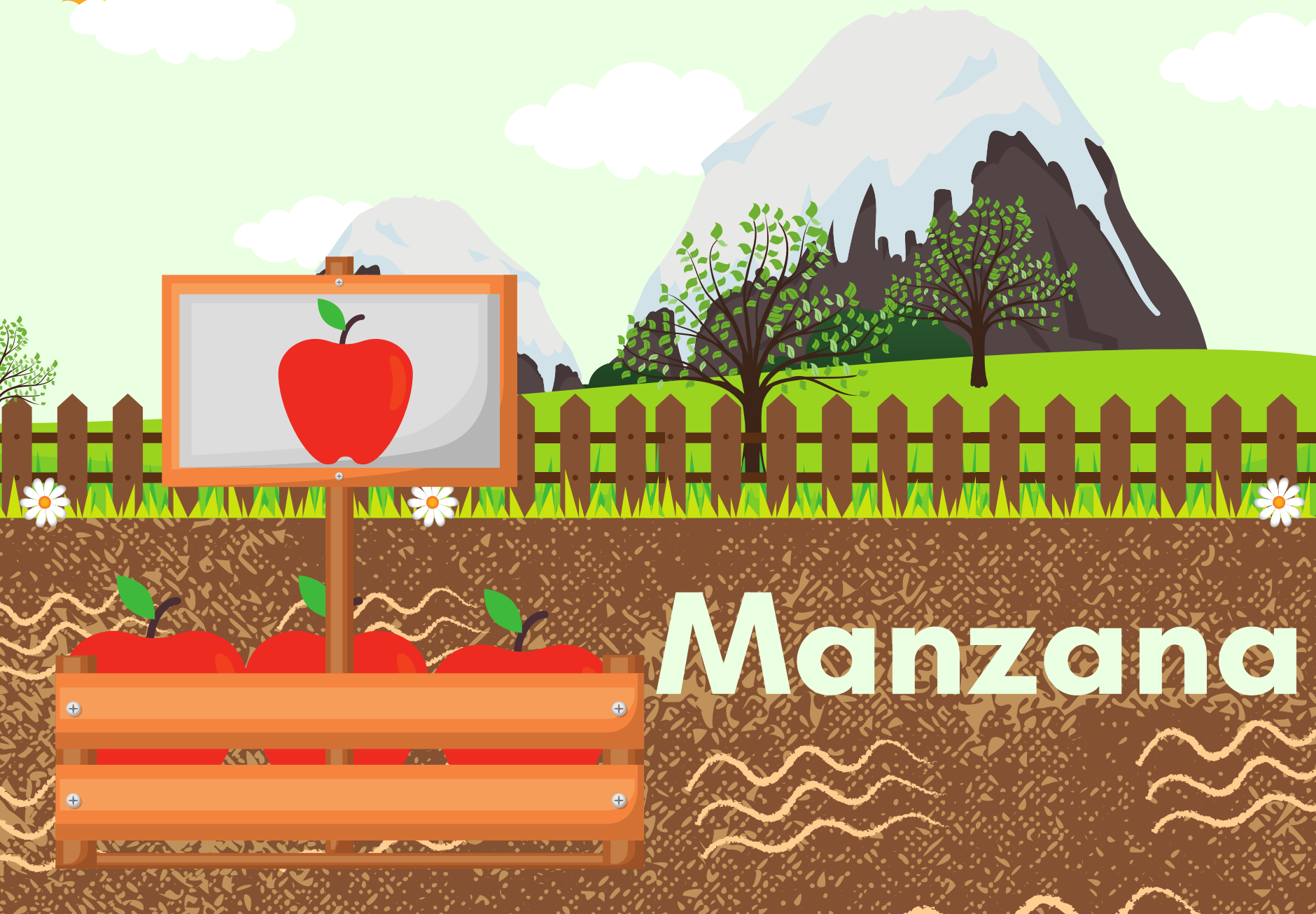

Más Fonoaudiología

Soy blanca por dentro
Y amarilla por fuera
Tengo forma de campana
Si quieres saber espera

¿Quién soy?

Más Fonoaudiología

Más Fonoaudiología

Soy una verdura
Y nadie me quiere
Lloran cuando me pican
Porque sus ojos se hieren

¿Quién soy?

Más Fonoaudiología

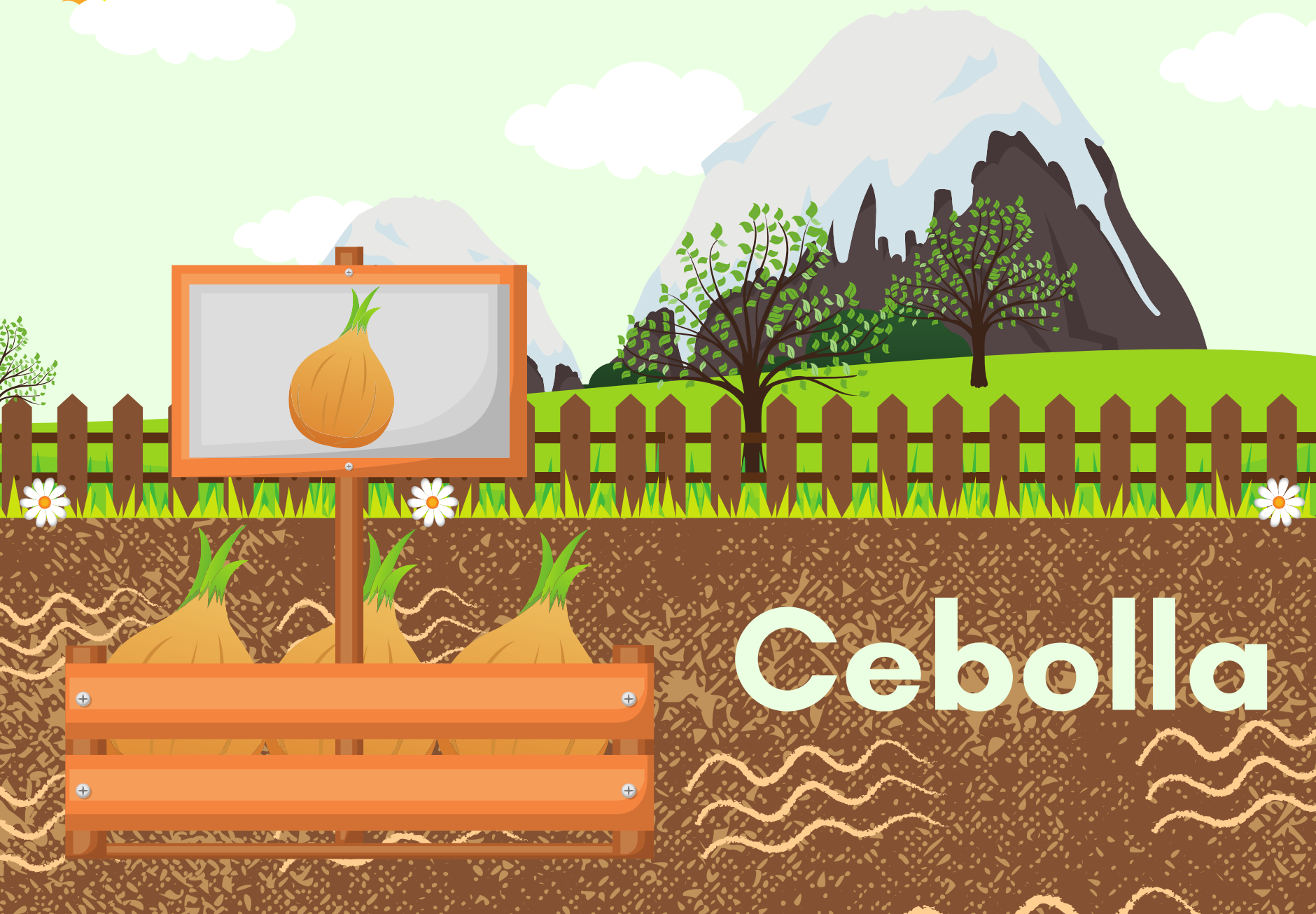

Cebolla

Más Fonoaudiología

Soy una fruta
Y tengo dura piel
Soy ácido y fuerte
Soy amarillo como la miel

¿Quién soy?

Más Fonoaudiología

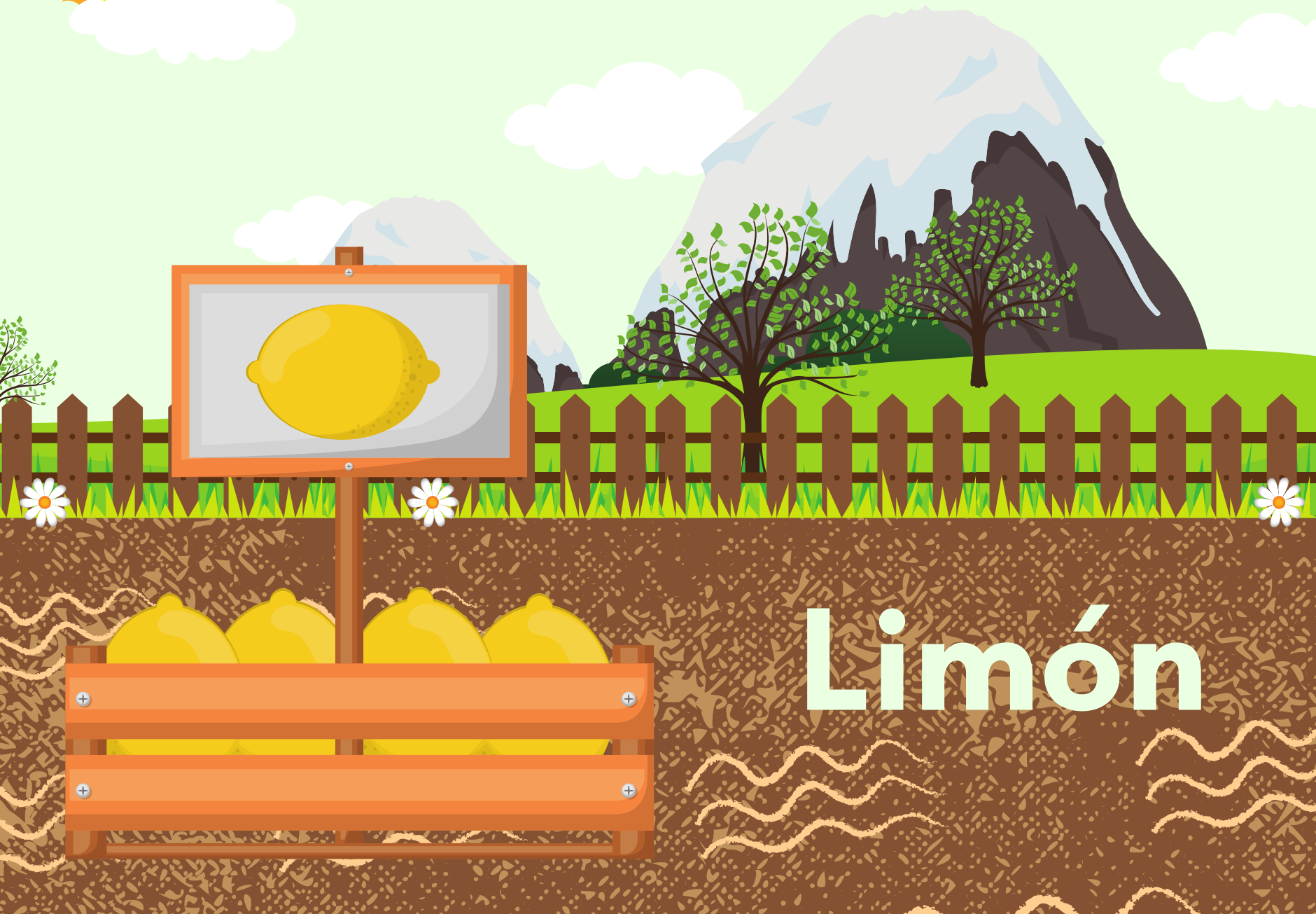

Limón

Más Fonoaudiología

Tengo muchos dientes
Y también tengo pelos
Me cubren muchas hojas
Hay dulces y pasteleros

¿Quién soy?

Más Fonoaudiología

Choclo

Más Fonoaudiología

Tengo dientes
Pero no soy la boca
Soy una verdura
Que a muchos enoja

¿Quién soy?

Más Fonoaudiología

Más Fonoaudiología

Soy una fruta
Muy dulce y jugosa
Soy bien redondita
Naranja y sabrosa

¿Quién soy?

Más Fonoaudiología

Naranja

Más Fonoaudiología

Soy rojo
Y muy picante
Soy como el fuego
No hay quién aguante

¿Quién soy?

Más Fonoaudiología

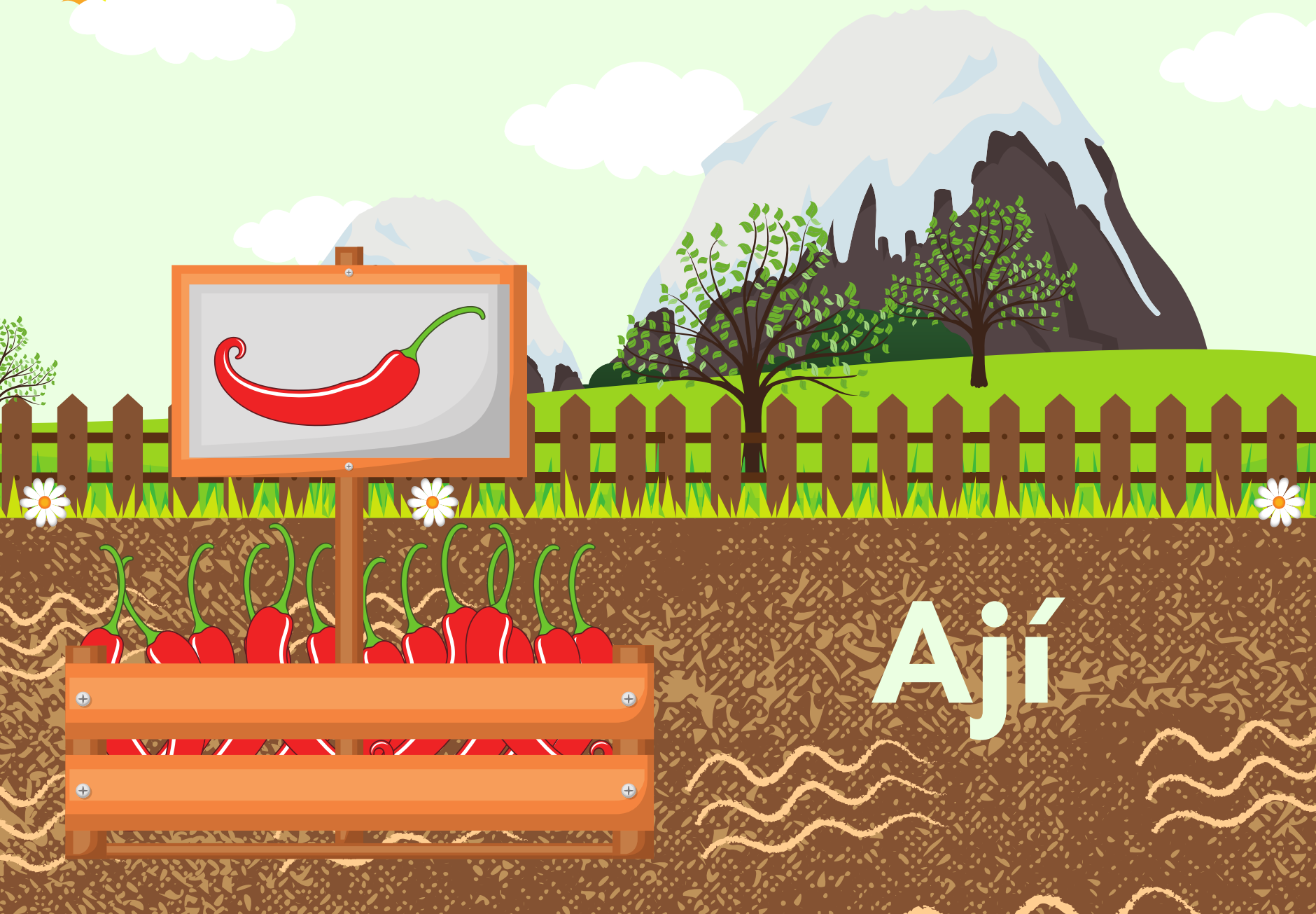

Más Fonoaudiología

Soy una fruta
Blanca y sabrosa
Visto de un traje amarillo
Soy la más deliciosa

¿Quién soy?

Más Fonoaudiología

Plátano

Más Fonoaudiología

Autor:
Flgo. Javier Riquelme G.

www.masfonoaudiologia.com

Más Fonoaudiología

Tengo un largo cuello
Y manchas en la piel
Tengo dos pequeños cuernos
Soy amarilla como la miel

¿Quién soy?

Más Fonoaudiología

Jirafa

Más Fonoaudiología

Vivo en el campo
Y me gusta cantar
Canto cada mañana
Para a los niños despertar

¿Quién soy?

Más Fonoaudiología

Gallo

Más Fonoaudiología

Tengo una melena
Y soy muy veloz
Asusto a toda la gente
Con el rugido de mi voz

¿Quién soy?

Más Fonoaudiología

León

Más Fonoaudiología

Vivo en el campo
Y me gusta pastar
Tengo manchas en el cuerpo
Y leche para dar

¿Quién soy?

Más Fonoaudiología

Vaca

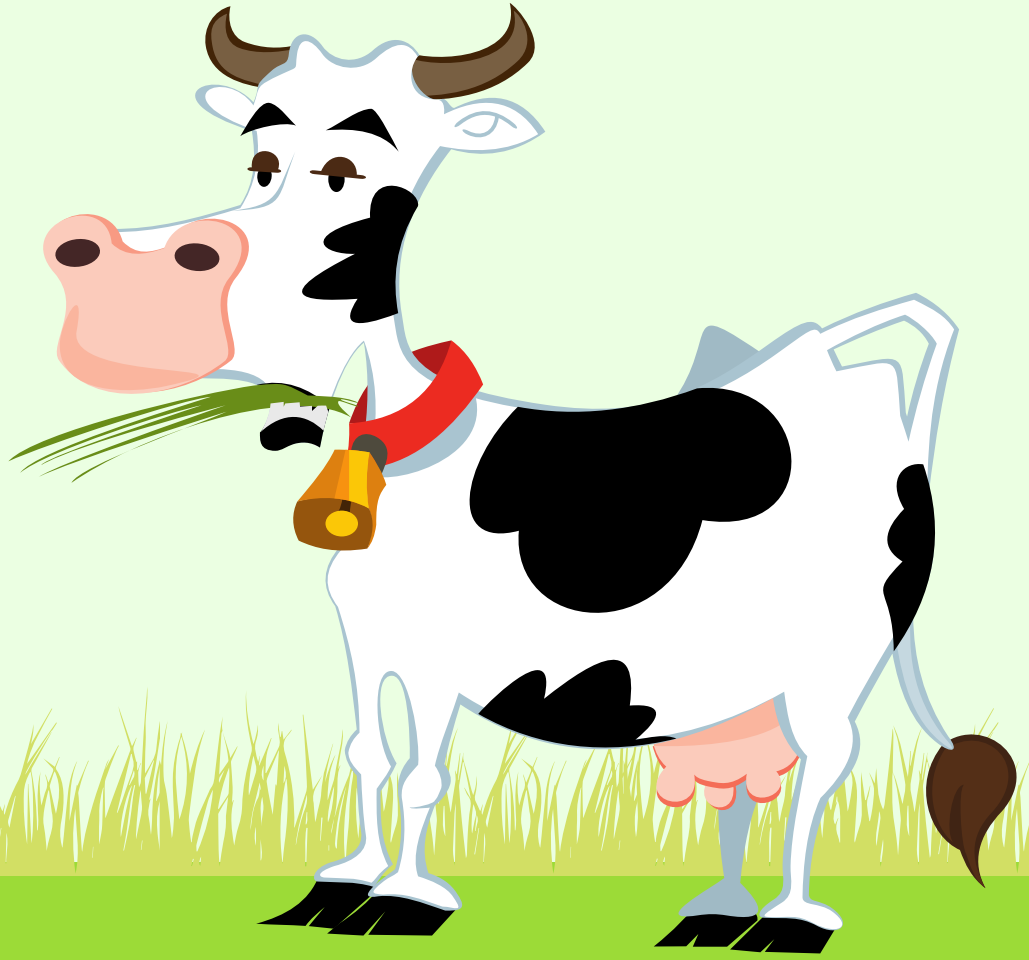

Más Fonoaudiología

Salto y salto
Y no paro de saltar
Tengo dos grandes orejas
Y una zanahoria para almorzar

¿Quién soy?

Más Fonoaudiología

Conejo

Más Fonoaudiología

Soy como un gato
Pero más grande y feroz
Rujo como ninguno
Soy naranjo y muy veloz

¿Quién soy?

Más Fonoaudiología

Tigre

Más Fonoaudiología

Soy muy ágil
Y me gusta saltar
Salto de árbol en árbol
Y nadie me puede alcanzar

¿Quién soy?

Más Fonoaudiología

Mono

Más Fonoaudiología

Soy blanquita
Aunque negra también
Parezco un caballo
Pero no soy él

¿Quién soy?

Más Fonoaudiología

Cebra

Más Fonoaudiología

Vivo en el campo
Y me gusta pastar
Tengo mucha lana
Con la que me puedo abrigar

¿Quién soy?

Más Fonoaudiología

Oveja

Más Fonoaudiología

Soy chiquitito
Pero muy veloz
No hay quién me alcance
Ni el gato más feroz

¿Quién soy?

Ratón