MINI LIBRITOS PLEGABLES

Primeros días de clase

@fono.grafia02

@logopedia_creativa

@orientacionandujar

NORMAS DE USO

Este material está creado con imágenes bajo licencia y está destinado a uso exclusivamente personal.

Queda totalmente prohibida su venta a terceros, así como cualquier uso comercial.

No puede ser distribuido o compartido a terceros sin permiso de las personas creadoras.

@fono.grafia02

@logopedia_creativa

@orientacionandujar

CC BY NC ND

IDEAS DIVERTIDAS PRIMEROS DÍAS DE CLASE

@fono.grafia02
@logopedia_creativa
@orientacionandujar

Historia alocada

Comenzamos exponiendo el inicio de una historia, y el alumno/a que nombremos seguirá inventando otra idea. Después nombrará a otra persona para que continúe. Así sucesivamente hasta acabar la historia loca. ¿Cuánta imaginación tendremos?

El globo

Inflamos un globo y deberán colocarse en círculo pasándoselo unos a otros. Les pediremos que cada vez que uno lo toque dirá determinada palabra: adjetivo, fruta, ciudad... acaba la partida cuando se caiga el globo o nadie sepa más palabras. Vamos dando consignas distintas para cada jugada.

El tarro preguntón

Introducimos dentro de un tarro preguntas escritas en papelitos, con la finalidad de conocernos mejor todos. Uno a uno irán sacando una pregunta y respondiéndola a toda la clase.

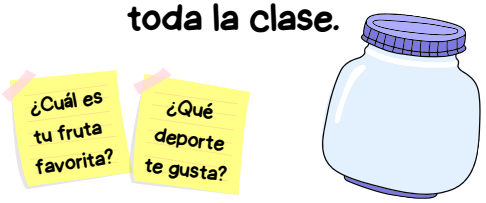

Juegos de mesa

Escogeremos juegos de mesa educativos que nos ayuden a repasar conocimientos del curso anterior. Se pueden realizar por equipos o con toda la clase.

Somos periodistas

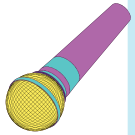

Preparar un guion con preguntas que le harían a un compañero/a sobre sus vacaciones, dónde ha estado, qué es lo que más le ha gustado... y por parejas realizarse entrevistas unos a otros.

Desayuno compartido

Proponerles un día traer cada uno algo de comer y beber para desayunar juntos en clase, contar las recetas que han preparado y conversar.

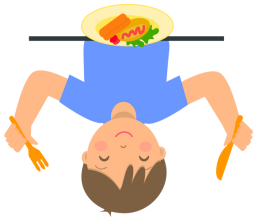

Scape room

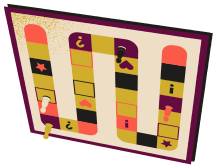

Por equipos o con toda la clase, trabajar resolviendo una scape room que contenga contenidos curriculares vistos en el curso anterior, para así repasar conceptos básicos aprendidos.

IDEAS DIVERTIDAS PRIMEROS DÍAS DE CLASE

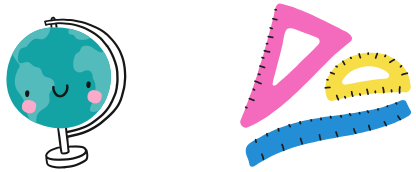

@fono.grafia02
@logopedia_creativa
@orientacionandujar

Caza del tesoro

Organiza una caza del tesoro por el colegio, donde los estudiantes deben encontrar pistas que los lleven a diferentes lugares clave (aula, biblioteca, gimnasio, etc.). En cada lugar, descubren un dato curioso sobre el colegio o sobre el curso.

Concurso de dibujo

Divide a los estudiantes en parejas. Uno de ellos tiene que describir una imagen sin que el otro la vea, y el compañero debe dibujarla basándose en la descripción. Luego, comparan los dibujos con las imágenes originales, lo que genera muchas risas y refuerza las habilidades de comunicación.

Adivina quién

Prepara una serie de pistas sobre cada estudiante (hobbies, talentos, gustos). Luego, presenta las pistas una por una y deja que la clase intente adivinar a quién pertenece cada conjunto de pistas. Es una forma entretenida de conocerse mejor.

Camino Divertido

Crea un "camino" en el suelo del aula con diferentes casillas numeradas. Cada casilla tiene una consigna divertida o un desafío (como "imita un animal", "cuenta un secreto gracioso", "canta tu canción favorita"). Los estudiantes tiran un dado y avanzan en el camino, completando las consignas.

Adivina la Canción

Prepara una lista de canciones populares o de bandas sonoras de películas que los estudiantes reconozcan. Reproduce pequeños fragmentos y desafía a los estudiantes a adivinar el nombre de la canción. Es una actividad rápida que engancha a todos y crea un ambiente animado.

Show de Talentos

Crea un show de talentos donde cada estudiante tenga un minuto para mostrar algo que le gusta hacer (cantar, bailar, hacer un truco de magia, contar un chiste, etc.). Es una manera divertida de presentarse y fortalecer la confianza grupal.

Cine en clase

Repartimos una entrada a cada uno como si la clase fuese una sala de cine. Proyectaremos una película educativa que transmita valores que nos servirán para aplicarlos el resto del curso.

IDEAS DIVERTIDAS PRIMEROS DÍAS DE CLASE

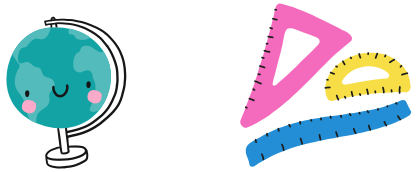

@fono.grafia02
@logopedia_creativa
@orientacionandujar

Grafitis positivos

Pega hojas grandes de papel en las paredes del aula y permite que los estudiantes las llenen con dibujos, mensajes positivos, deseos para el curso, o cualquier cosa que quieran compartir. Este espacio puede ser un rincón de expresión libre durante el primer día.

Batalla de chistes

Divide a la clase en dos equipos y organiza una batalla de chistes donde los estudiantes deben intentar hacer reír al otro equipo. El equipo que logre mantener a más miembros serios mientras cuenta chistes gana. Esta actividad relaja el ambiente y fomenta el buen humor.

Caricaturas

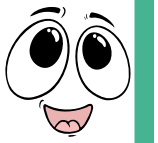

Proporciona a cada estudiante una hoja de papel en blanco y lápices de colores. Pide que se dibujen a sí mismos como caricaturas exageradas, destacando características divertidas o inventadas. Luego, se exhiben los dibujos y los compañeros deben adivinar quién es quién.

Rueda de la suerte

Crea una rueda de la fortuna con diferentes actividades o preguntas (como "¿Cuál es tu comida favorita?", "Imita a tu animal favorito", "Haz una pequeña danza", etc.). Los estudiantes toman turnos para girar la rueda y realizar lo que les toque.

Foto Escolar

Crea un espacio en el aula con accesorios divertidos y una pizarra donde los estudiantes puedan escribir algo sobre ellos mismos ("Mi primera clase en 5º grado", "Feliz de estar aquí", etc.). Los estudiantes pueden tomar fotos individuales o en grupo, que luego se pueden imprimir y colgar en el aula para recordar el primer día.

Rally de conocimiento

Organiza un rally donde los estudiantes, en equipos, deben completar diferentes estaciones con desafíos relacionados con diversas materias (resolver un acertijo matemático, identificar elementos en un experimento de ciencias, etc.) Ideal para fomentar el trabajo en equipo.

Manos en el mural

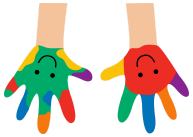

Coloca un gran papel mural en una pared y proporciona pintura para que los estudiantes dejen la huella de sus manos en el mural. Junto a cada huella, pueden escribir su nombre y una palabra que describa lo que esperan del año escolar (como "amistad", "aprendizaje", "diversión").