



@la_magia_densenarte



@volandodesdemiaula



DOSSIER

LECTOESCRITURA CREATIVA Y DIVERTIDA

P I X A R

Disney



NORMAS DE USO

CON EL OBJETIVO DE GARANTIZAR EL CORRECTO USO Y PROTECCIÓN DE LOS MATERIALES EDUCATIVOS CONTENIDOS EN EL DOCUMENTO, SE ESTABLECEN LAS SIGUIENTES NORMAS DE USO:

1. TODOS LOS MATERIALES INCLUIDOS EN ESTE DOSSIER SE ENCUENTRAN PROTEGIDOS POR LA LICENCIA CREATIVE COMMONS, LO QUE IMPLICA QUE SU MODIFICACIÓN, RÉPLICA Y DISTRIBUCIÓN ESTÁN COMPLETAMENTE PROHIBIDAS SIN LA AUTORIZACIÓN EXPRESA DE LOS CREADORES Y TITULARES DE LOS DERECHOS.
 2. EL USO DE ESTOS MATERIALES ESTÁ PERMITIDO EXCLUSIVAMENTE CON FINES EDUCATIVOS Y NO COMERCIALES.
 3. SE INSTA A LOS USUARIOS A RESPETAR LA INTEGRIDAD DE LOS CONTENIDOS, EVITANDO CUALQUIER FORMA DE ALTERACIÓN QUE PUDIERA DISTORSIONAR SU PROPÓSITO EDUCATIVO ORIGINAL.
 4. LA REPRODUCCIÓN PARCIAL O TOTAL DE LOS MATERIALES DEBERÁ ESTAR ACOMPAÑADA DE LA DEBIDA ATRIBUCIÓN A LOS AUTORES.
 5. LA MARCA DISNEY/PIXAR Y SUS IMÁGENES PERTENECEN A LA MISMA.
- TODOS LOS DERECHOS RESERVADOS.

@la_magia_de_enseñararte



@volandodesdemiaula





RETO PARA

RATATOUILLE – "El Plato Imposible"

¡Atención, jóvenes chefs! Hoy Remy ha recibido una noticia que puede cambiar su destino gastronómico: ¡los cuatro evaluadores más exigentes de la Escuela de Cocina de París visitarán su restaurante!

El jurado ha impuesto una condición innegociable: Ingredientes obligatorios: albahaca fresca, queso y nueces.

Tu misión: inventar un plato de diseño y redactar la receta que conquistará a los evaluadores.



RETO CREATIVO: "¡Salva el arcade con tu personaje!"

El arcade de Litwak está en peligro: un fallo en la red amenaza con borrar juegos completos. Ralph y Vanellope necesitan aliados... ¡y tú vas a crear un personaje único para ayudarles!

Tu misión: inventa tu personaje y escribe la historia de su debut en el universo de Rompe Ralph.





RETOS



P X A R



NEMO – "Misterio en el Mar Azul"

Una criatura marina especial ha desaparecido sin dejar rastro.
Nemo y Dory sospechan que algo extraño ocurre.

Tu misión: inventar un personaje submarino, explicar su desaparición, detallar las pistas encontradas y relatar cómo avanza la investigación.

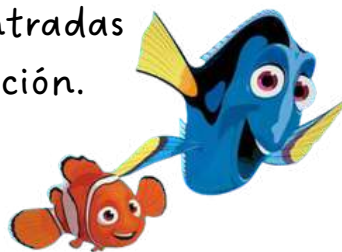

COCO – "La Gran Invitación al Mundo de los Recordados"



La familia Rivera está preparando la Noche de los Muertos, pero un elemento mágico del altar ha desaparecido.
Sin él, algunas almas podrían no encontrar el camino.



Tu misión: crear una invitación especial para los espíritus, decidir qué falta en el altar y explicar cómo se recuperará.



MONSTRUOS S.A. – "Operación Puerta Perdida"

¡Alerta en Monstruópolis! Una puerta especial ha desaparecido del enorme almacén de Monstruos S.A. Sin ella, un niño o niña podría quedar atrapado en el mundo de los monstruos.

Tu misión: crear un monstruo compañero, investigar dónde está la puerta, diseñar herramientas monstruosas y decidir el final del caso.



RETO CREATIVO: "¡Las emociones de Riley!"

Riley está teniendo un día complicado y sus emociones en la sede central —Alegría, Tristeza, Miedo, Desagrado e Ira— necesitan tu ayuda para organizar su mundo interior.

Un recuerdo importante de Riley se ha vuelto confuso y amenaza con desaparecer, ¡y solo con la ayuda de un nuevo personaje emocional podrán salvarlo!

Tu misión: inventar un personaje emocional que pueda unirse al grupo y ayudar a Riley a superar este desafío.



nivel 1

LA RECETA SECRETA DE REMY

"El plato que cambió París"



**DIBUJA CÓMO QUEDARÁ
TU PLATO:**



RODEA LOS INGREDIENTES:



DA NOMBRE A TU CREACIÓN:

nivel 2

LA RECETA SECRETA DE REMY

"El plato que cambió París"



**DIBUJA CÓMO QUEDARÁ
TU PLATO:**



**ESCRIBE UNA RECETA BREVE USANDO VERBOS EN IMPERATIVO:
("MEZCLA", "CORTA")**

1.

2.

3.

4.

nivel 3

LA RECETA SECRETA DE REMY

"El plato que cambió París"



TIEMPO DE
PREPARACIÓN:

TIEMPO DE COCCIÓN:

NÚMERO DE PERSONAS:

Remy recibe la visita de los cuatro evaluadores más exigentes de la Escuela de Cocina de París y necesita ayuda para impresionarlos. El jurado solo acepta platos únicos y ha impuesto tres ingredientes obligatorios: albahaca fresca, queso y nueces.

¡Es hora de cocinar! Redacta tu receta.

This image shows a blank sheet of white paper with horizontal ruling lines. The lines are evenly spaced and run across the width of the page. There are no margins, text, or other markings on the paper.

nivel 1

EL ARCADE DE RALPH



DIBUJA A TU PERSONAJE

A large dashed rectangular box for drawing a character.

ESCRIBE SU NOMBRE:

Two horizontal lines for writing a name.

RODEA SUS CUALIDADES:

A dashed rectangular box containing four icons representing different qualities: a stopwatch with flames, a flexing arm, an eye with a target, and a superhero flying.

nivel 2

EL ARCADE DE RALPH



FICHA TÉCNICA

Nombre:

Habilidad especial:

Juego en el que aparece:

Meta dentro del juego:

¿De qué se alimenta?

Superpoder:

Debilidad curiosa:

DIBUJA A TU PERSONAJE

ESCRIBE 3 ORACIONES SOBRE SU PRIMERA MISIÓN:

nivel 3



EL ARCADE DE RALPH

El arcade de Litwak está en peligro: un fallo en la red amenaza con borrar juegos completos.

Ralph y Vanellope necesitan aliados... ¡y tú vas a crear un personaje único para ayudarles!

Tu misión: inventa tu personaje y escribe la historia de su debut en el universo de Rompe Ralph. Asegúrate de incluir: Quién es y cómo es, qué problema enfrenta en el arcade, cómo trabaja con Ralph y Vanellope, un giro inesperado y un final emocionante.

💡 Tip: Sé creativo, divertido y haz que tu personaje brille en el arcade.

This image shows a single sheet of white paper with horizontal ruling lines. The lines are evenly spaced and run across the width of the page. There are no margins, text, or other markings on the paper.

nivel 1

MISTERIO EN EL MAR AZUL



DISEÑA EL CARTEL DE BÚSQUEDA:

A large rectangular area with a dashed border, intended for drawing a search poster.

ESCRIBE SU NOMBRE:

Two horizontal lines for writing the name.

DÓNDE FUE VISTO POR ÚLTIMA VEZ'

A rounded rectangular area with a dashed border, containing four illustrations of sea creatures: a grey rock, a pink coral, a blue nautilus shell, and a pink scallop.

nivel 2

MISTERIO EN EL MAR AZUL



NOMBRE DEL PERSONAJE DESAPARECIDO:

DESCRIPCIÓN BREVE:

ÚLTIMA PISTA ENCONTRADA:

¿QUIÉN TE AVISÓ? RODEA EL PERSONAJE

nemo dory tortuga pez
globo otro

nivel 3

MISTERIO EN EL MAR AZUL



expediente del caso marino n° 27

FICHA DEL PERSONAJE (ORIGEN, ASPECTO, PERSONALIDAD):

FICHA TÉCNICA

Nombre:

Origen:

Amigos de referencia:

Zonas frecuentadas:

¿De qué se alimenta?

Personalidad:

DIBUJA A TU PERSONAJE

INICIO DEL MISTERIO:

¿CÓMO ENTRAN NEMO Y DORY EN LA HISTORIA?

nivel 3

MISTERIO EN EL MAR AZUL



expediente del caso marino nº 27

DOS PISTAS CLAVE:

1.

2.

GIRO INESPERADO:

FINAL DEL EXPEDIENTE:

☐

abierto

☐

resuelto

☐

nueva misión

pendiente

EXPLICA EL FINAL:

nivel 1



EL ALTAR SAGRADO

y el elemento mágico robado



DIBUJA TU INVITACIÓN MÁGICA PARA LOS ESPÍRITUS:

Large dashed rectangular box for drawing a magical invitation for spirits.

¿QUÉ FALTA EN EL ALTAR? RODEA EL ELEMENTO

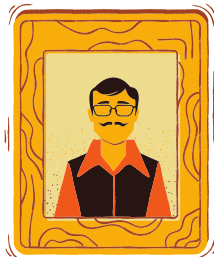

COMPLETA LA ORACIÓN:

PARA QUE EL ESPÍRITU LLEGUE, YO PONGO EN EL ALTAR...

Two horizontal lines for writing the prayer completion.

nivel 2



EL ALTAR SAGRADO

y el elemento mágico robado



Mensaje para los Recordados: invita a a las almas al banquete.

1. Describe qué objeto faltaba en el altar y por qué es importante.
2. Explica cómo Miguel y tú lo recuperaron (una pista, un recuerdo, un personaje que ayuda).
3. Diseña un pequeño detalle decorativo: flor, vela, papel picado o pan y dibújalo en la misma



nivel 3



EL ALTAR SAGRADO

y el elemento mágico robado



INVITACIÓN FORMAL PARA LA NOCHE DE LOS MUERTOS:

NUEVO OBJETO QUE HAS INVENTADO PARA EL ALTAR:

dibujo, nombre, descripción y significado

nivel 3



EL ALTAR SAGRADO

y el elemento mágico robado



MISIÓN PARA RECUPERARLO:

¿qué espíritu lo escondió?

¿qué pruebas tuvieron que superar miguel y tú?

FINAL DEL CASO:

☐ celebración
lista

☐ falta un
último detalle

☐ aparece un alma
nueva con un
mensaje

EXPLICA EL FINAL:

nivel 1



EL MISTERIO DE LA PUERTA PERDIDA

expediente monstruoso n° 37

DIBUJA A TU MONSTRUO AYUDANTE:

¿QUÉ PUERTA SE HA PERDIDO? RODEA TU ELECCIÓN

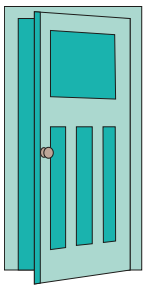

COMPLETA LA ORACIÓN:

LA PUERTA DESAPARECIDA ESTÁ ESCONDIDA EN...

nivel 2



EL MISTERIO DE LA PUERTA PERDIDA

expediente monstruoso n° 37

DESCRIBE A TU MONSTRUO AYUDANTE:

EXPLICA QUÉ PUERTA DESAPARECIÓ Y POR QUÉ ES IMPORTANTE:

¿CÓMO TE ENCONTRARON MIKE Y SULLEY PARA PEDIRTE AYUDA?

DISEÑA UN DETECTOR DE PUERTAS Y DIBÚJALO:

nivel 3



EL MISTERIO DE LA PUERTA PERDIDA

expediente monstruoso n° 37

PRESENTACIÓN DEL CASO: ¿QUÉ PUERTA ESPECIAL HA DESAPARECIDO Y QUÉ CONTIENE?

TU PERSONAJE MONSTRUOSO:

dibujo, origen, habilidades y papel en la misión

nivel 3



EL MISTERIO DE LA PUERTA PERDIDA

expediente monstruoso n° 37

¿qué pistas encontraron mike y sulley?

DOS HERRAMIENTAS MONSTRUOSAS CREADAS POR TI:

1.

2.

GIRO INESPERADO:

FINAL DE LA MISIÓN



sigue el
misterio



puerta
recuperada



nueva amenaza
en el sector de
sustos

EXPLICA EL FINAL:

nivel 1



LAS EMOCIONES DE RILEY

DIBUJA TU PERSONAJE EMOCIONAL NUEVO:

A large dashed rectangular box for drawing a new emotional character.

¿CÓMO SE SIENTE? RODEA SUS EMOCIONES:



ESCRIBE SU NOMBRE:

nivel 2



LAS EMOCIONES DE RILEY

FICHA DEL DE LA EMOCIÓN (NOMBRE, ASPECTO, PERSONALIDAD):

FICHA TÉCNICA

Nombre:

Aspecto:

Situación complicada que enfrenta Riley:

Qué hace para ayudar a Riley:

DIBUJA A TU PERSONAJE

ESCRIBE 3 ORACIONES SOBRE CÓMO TU EMOCIÓN AYUDA A RILEY A PROTEGER O RECUPERAR EL RECUERDO CONFUSO.

nivel 3



LAS EMOCIONES DE RILEY

PRESENTA A TU EMOCIÓN: (ORIGEN, PERSONALIDAD, HABILIDADES ESPECIALES):

PROBLEMA DE RILEY (RECUERDO CONFUSO EN RIESGO):

nivel 3



LAS EMOCIONES DE RILEY

COLABORACIÓN CON ALEGRÍA, TRISTEZA, MIEDO, DESAGRADO E IRA:

DOS HERRAMIENTAS EMOCIONALES INVENTADAS:

1.

2.

FINAL DE LA MISIÓN:

☐ recupera el
recuerdo

☐ aprende algo
nuevo

☐ la aventura
continúa

EXPLICA EL FINAL:



JUGANDO CON LOS ELEMENTOS

ADIVINA LA PELÍCULA

PIXAR

Disney



nivel 1



nivel 1



nivel 1



nivel 1



nivel 1

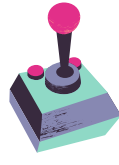

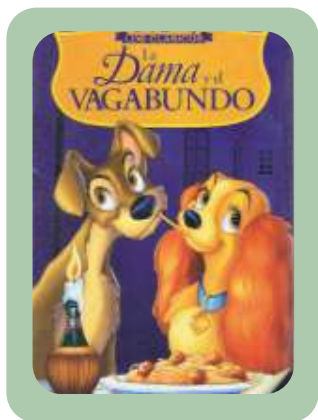
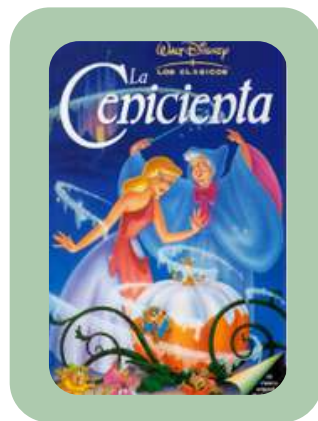
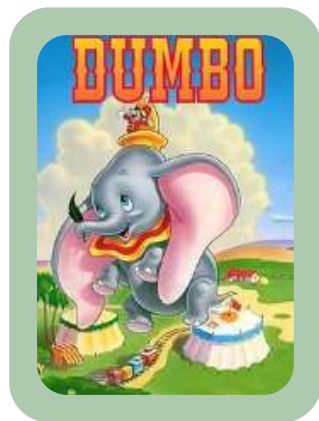
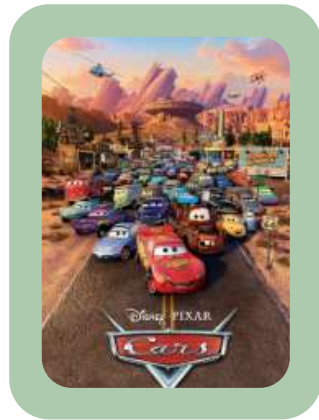

@la_magiaeensenarte

@volandodesdemiaula



EL REY LEÓN

FROZEN

BUSCANDO
A NEMO

TOY STORY

WINNIE THE
POOH

CARS

RATATOUILLE

UP

ALADDIN

DUMBO

CENICIENTA

LA
SIRENITA

LA DAMA Y EL
VAGABUNDO

BRAVE

ENREDADOS

MONSTRUOS S.A

BOLT

ROMPE
RALPH

LOS
ÍNCREIBLES

COCO

nivel 2



TÍTULO:



PERSONAJES QUE APARECEN:



TÍTULO:



PERSONAJES QUE APARECEN:



nivel 2



TÍTULO:



PERSONAJES QUE APARECEN:



TÍTULO:



PERSONAJES QUE APARECEN:



nivel 2



TÍTULO:



PERSONAJES QUE APARECEN:



TÍTULO:



PERSONAJES QUE APARECEN:



nivel 2



TÍTULO:



PERSONAJES QUE APARECEN:



TÍTULO:



PERSONAJES QUE APARECEN:



nivel 2



TÍTULO:



PERSONAJES QUE APARECEN:



TÍTULO:



PERSONAJES QUE APARECEN:



nivel 2



TÍTULO:

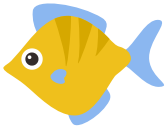

PERSONAJES QUE APARECEN:



TÍTULO:



PERSONAJES QUE APARECEN:



nivel 2



TÍTULO:



PERSONAJES QUE APARECEN:



TÍTULO:



PERSONAJES QUE APARECEN:



nivel 2



TÍTULO:



PERSONAJES QUE APARECEN:



TÍTULO:



PERSONAJES QUE APARECEN:



nivel 2



TÍTULO:



PERSONAJES QUE APARECEN:

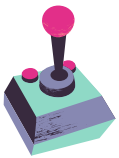

TÍTULO:



PERSONAJES QUE APARECEN:



nivel 2



TÍTULO:



PERSONAJES QUE APARECEN:



TÍTULO:



PERSONAJES QUE APARECEN:



nivel 3

león

título:

amanecer

personajes que aparecen:

corona

princesa

título:

hielo

personajes que aparecen:

muñeco
de nieve

nivel 3

per

título:

lupa

personajes que aparecen:

mar

sheriff

título:

marciano

personajes que aparecen:

hucha
cerdito

nivel 3

casa

título:

globos

personajes que aparecen:

niño y
anciano

ratón

título:

sartén

personajes que aparecen:

cocinero

nivel 3

oso

título:

miel

personajes que aparecen:

colmena

coche
carrera

título:

desierto

personajes que aparecen:

bandera

nivel 3

genio

título:

palacio

personajes que aparecen:

lámpara
maravillosa

elefante

título:

circo

personajes que aparecen:

cadena

nivel 3

sirena

título:

pez

personajes que aparecen:

océano

palacio

título:

rapato
cristal

personajes que aparecen:

calabaza

nivel 3

perros

título:

espaguetis

personajes que aparecen:

noche

arco

título:

pelirroja

personajes que aparecen:

oso

nivel 3

monstruos

título:

puerta

personajes que aparecen:

susto

camaleón

título:

torre

personajes que aparecen:

pelo largo

nivel 3

videojuegos

título:

guerra

personajes que aparecen:

dulces

guitarra

título:

noche de
muertos

personajes que aparecen:

abuela



DESCUBRE LA

PELÍCULA OCULTA



PIXAR

Disney



nivel 1

COCO



coco

DIBUJO DE LA PELÍCULA

INICIAL



nivel 1

FROZEN



FROZEN

DIBUJO DE LA PELÍCULA

INICIAL



nivel 1

BOLT



BOLT

DIBUJO DE LA PELÍCULA

INICIAL

nivel 1

TOY STORY



TOY STORY

DIBUJO DE LA PELÍCULA

INICIAL

nivel 2

escribe:



rodea las palabras que riman:

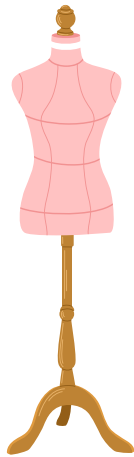

SÍLABAS

1

2

3

4

5

NÚMERO
DE LETRAS

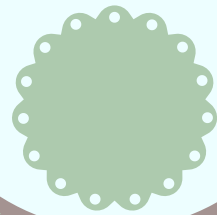

INICIAL

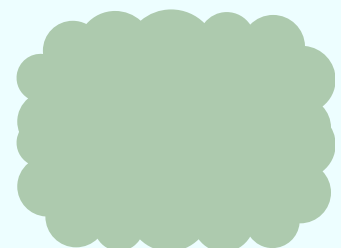

nivel 2

escribe:



rodea las palabras que riman:

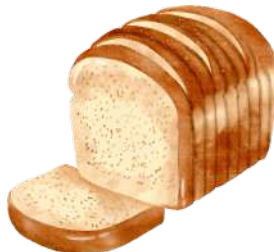
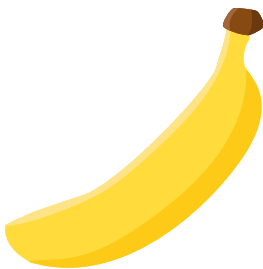

SÍLABAS

1

2

3

4

5

NÚMERO
DE LETRAS

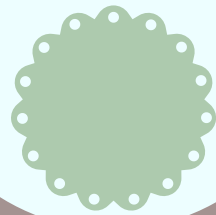

INICIAL

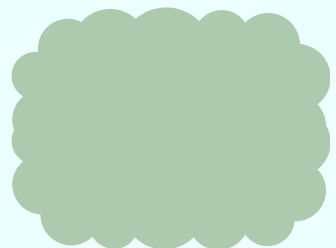

nivel 2

escribe:



rodea las palabras que riman:

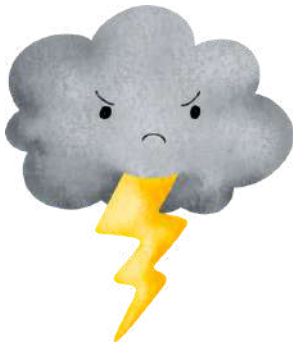
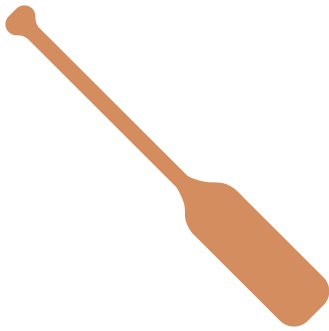

SÍLABAS

1

2

3

4

5

NÚMERO
DE LETRAS

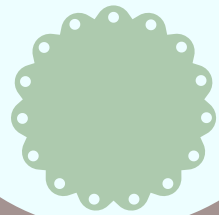

INICIAL



nivel 3

ordena:

NCEITCIENA

escribe:

EMPIEZA POR:

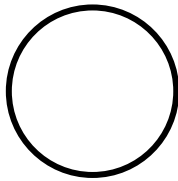

ACABA POR:

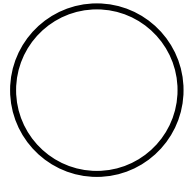

rodea:



ESCRIBE PALABRAS QUE RIMEN



nivel 3

ordena:

O C O C

escribe:

EMPIEZA POR:

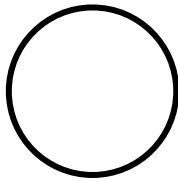

ACABA POR:

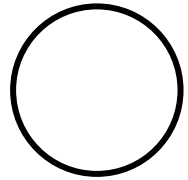

rodea:

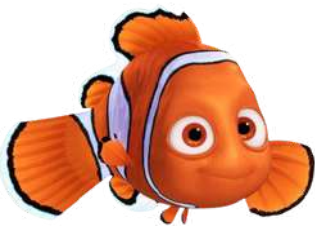

ESCRIBE PALABRAS QUE RIMEN



nivel 3

ordena:

DAILDAN

escribe:

EMPIEZA POR:

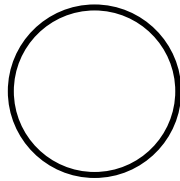

ACABA POR:

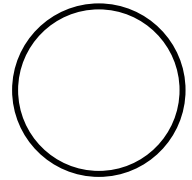

rodea:



ESCRIBE PALABRAS QUE RIMEN



nivel 3

ordena:

I R E T A S N I

escribe:

EMPIEZA POR:

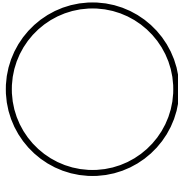

ACABA POR:

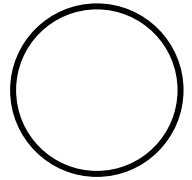

rodea:



ESCRIBE PALABRAS QUE RIMEN



nivel 3

ordena:

O M D B U

escribe:

EMPIEZA POR:

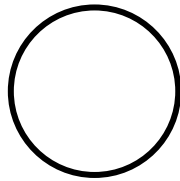

ACABA POR:

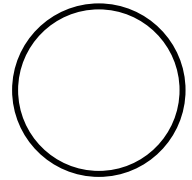

rodea:

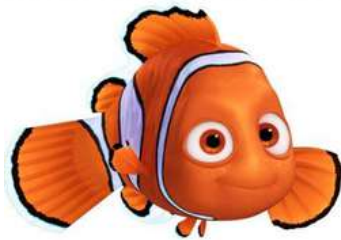

ESCRIBE PALABRAS QUE RIMEN





DISEÑA Y DIRIGE

TU PROPIA PELÍCULA



PIXAR

Disney



lugares

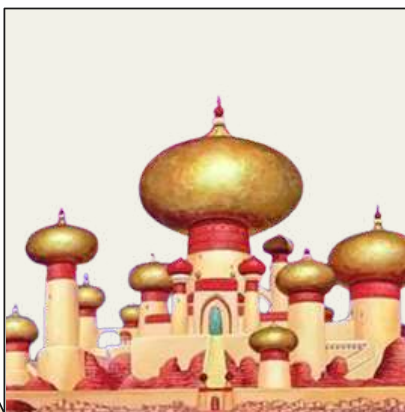

protagonistas

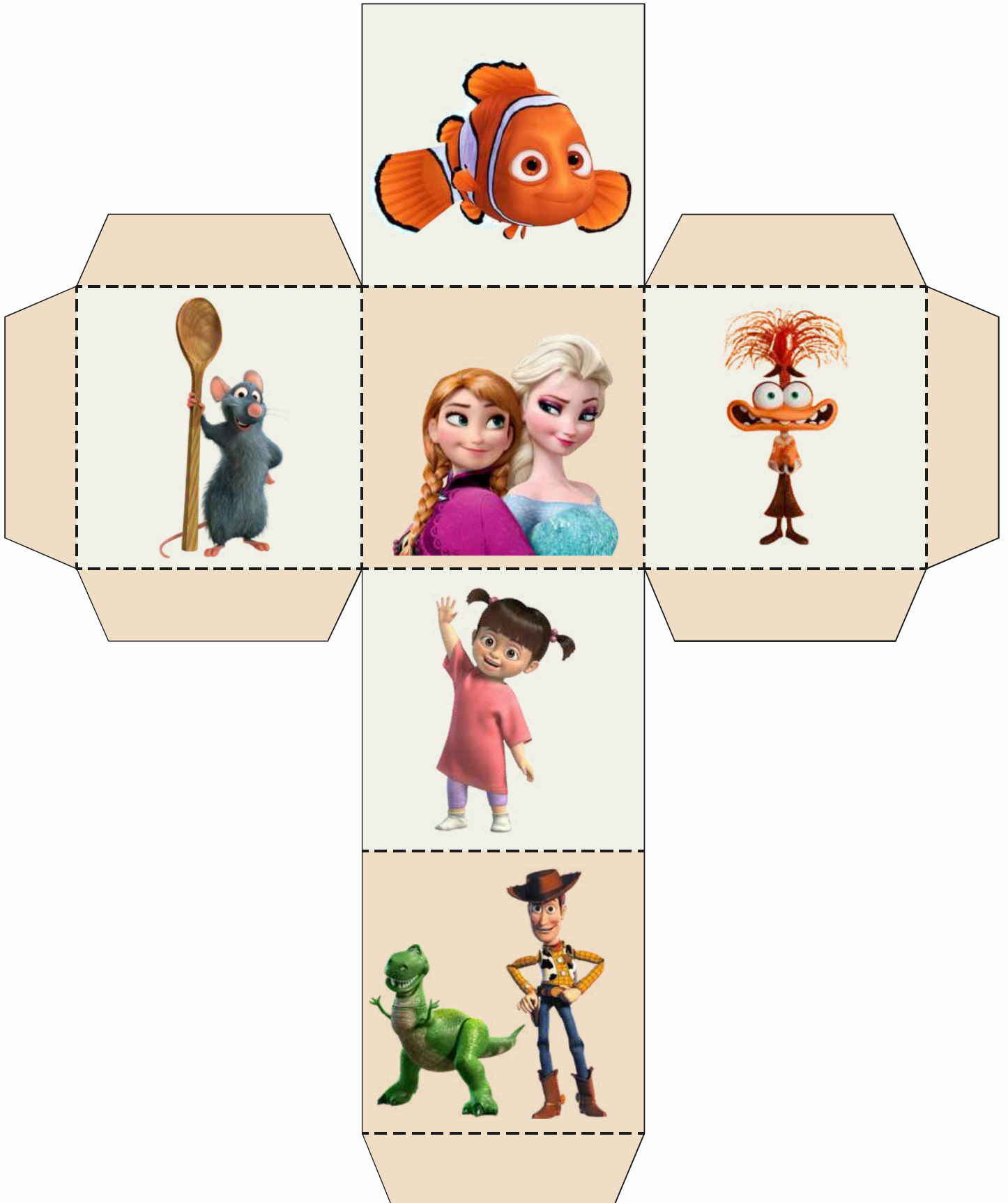

villanos



elementos

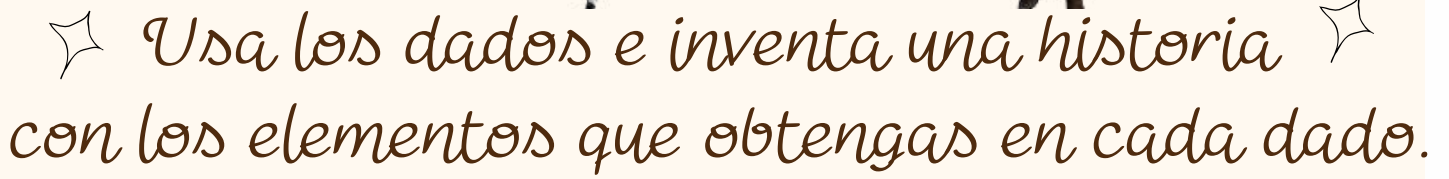

[illegible]



¿QUIÉN VIVE AHI?

VECINDARIO DISNEY



PIXAR

Disney





Mi habitación está llena de conchas y tesoros del mar. Me encanta escuchar el agua y siempre sueño con explorar el mundo exterior. Vivo debajo de Bella, que pasa mucho tiempo leyendo



Vivo en la planta baja y practico mis pasos de baile con mis zapatillas de cristal. Mi vecina de al lado tiene un jardín lleno de flores y animalitos que alegran la planta.



Adoro mi jardín lleno de flores y manzanas, y cuidar de los pequeños animales que viven conmigo. Vivo junto a alguien que nunca traspasa y debajo de alguien que estuvo enamorada de un sapo.



Vivo en la planta segunda, ventana izquierda y paso horas leyendo libros, como en la biblioteca de Bestia. Vivo junto a alguien que ama cocinar y hornear, y a veces, compartimos recetas e historias.



Me encanta preparar beignets y platos deliciosos de Nueva Orleans. Mi vecina de arriba, me presta su espada para cortar los ingredientes de mis creaciones culinarias.



Practico mis poderes de hielo y cristales mágicos que brillan en mi habitación, como en Arendelle. Mi vecina de abajo comparte conmigo hechizos de los mejores grimorios.



Entreno todos los días con mi espada y aprendo a proteger a mi familia. Vivo al lado de alguien que domina el hielo, y compartimos secretos sobre fuerza y valentía.



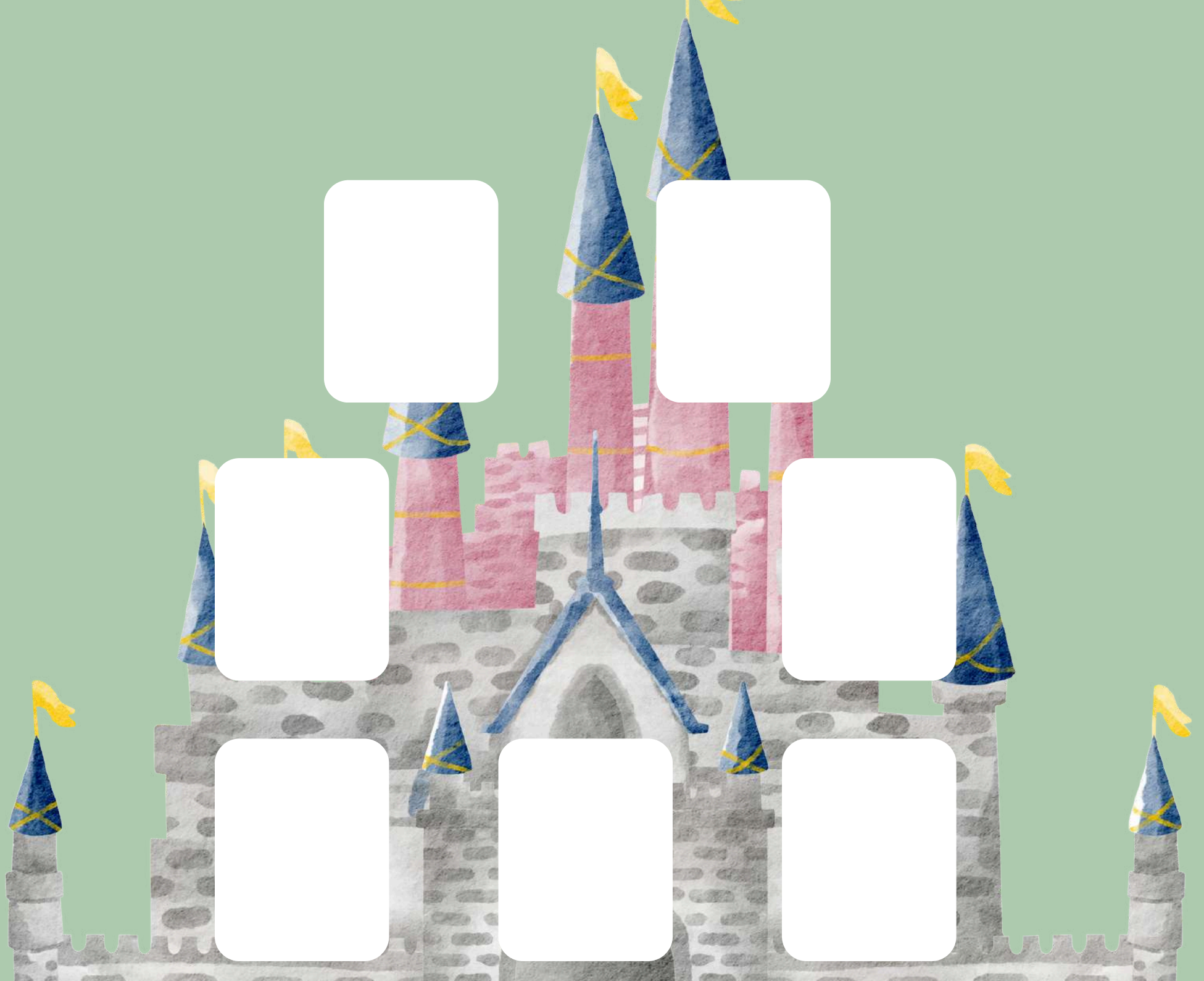



LUCES, CÁMARA Y 

SÍLABAS DE CINE

PIXAR

Disney



nivel 1



FY

GOO



BI

BAM



LLA

BE

niveau 1



BO

DUM



TO

PLU



LAN

MU

nivel 1



SA

EL



KY

FOR



LAF

O

nivel 2



LA

DIN

A



CIA

A

LI



RO

AU

RA

nivel 2



MI

JAS

NE



MÉ

DA

RI



ZEL

RA

PUN

nivel 3



CA

NIE

BLAN

VES



CA

PO

HON

TAS



LLA

PA

CAM

NI

nivel 3



CA

MA

LÉ

FI



E

TOS

NI

NA



CIEN

CE

TA

NI



INFERENCIAS

ESCOGE EL FINAL



PIXAR

Disney



nivel 1



Goofy tiene hambre, va
a comer

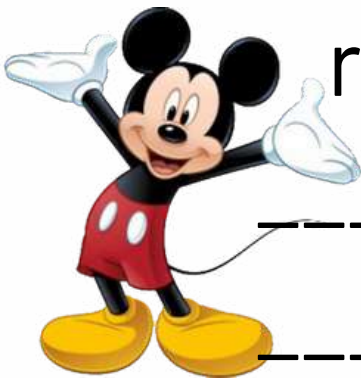

Mickey encuentra un
regalo y dentro hay

nivel 1

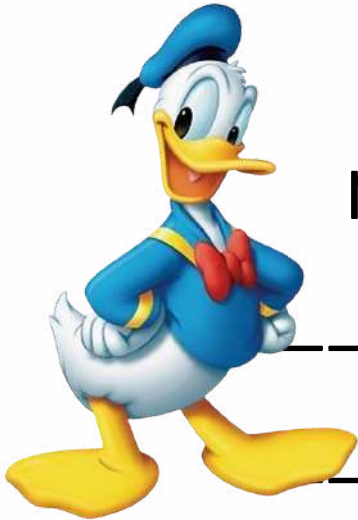

Donald escucha
música y empieza a



Pluto tiene sueño
y se va a

nivel 1



Blancanieves
encuentra una
manzana y decide



Dumbo abre sus orejas y
empieza a

nivel 1



Bambi ve flores y corre
a



Daisy siempre quiere ir
guapa y lleva un

nivel 2



Elsa siente frío así que
decide

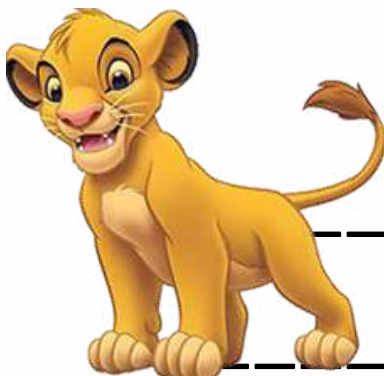

Simba esta en la sabana y
observa

nivel 2



Ariel encuentra un
objeto en el mar y
piensa que sirve para

Woody escucha a Buzz y
cree que



nivel 2



Aladdín descubre un
lámpara y piensa que
puede



Bella entra en la biblioteca
y busca

nivel 2



Peter Pan escucha a
los niños y decide



Tiana cocina en su
restaurante y sueña con

nivel 3

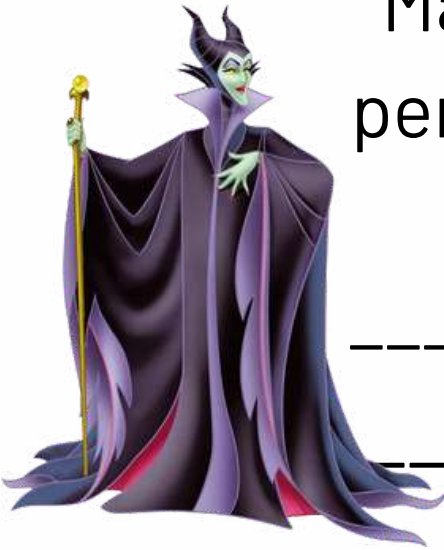

Maléfica prepara un plan,
pero los héroes sospechan
que en verdad quiere



Hércules se enfrenta a un
reto y deduce que la mejor
estrategia será

nivel 3



Olaf escucha una
conversación y malinterpreta
que están hablando de



Stitch observa a los
humanos y concluye que su
costumbre más rara es

nivel 3



Moana mira el horizonte y
piensa que detrás del mar
podría haber



Riley hoy se siente triste y
cansada porque

nivel 3



Miguel ha creado una nueva
canción que va sobre

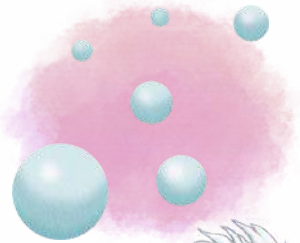

Úrsula observa el reino
marino y se da cuenta de
que





LABORATORIO DE CREACIÓN:

EXPERIMENTOS



P I X A R

Disney





RECETA DE MANZANA ENVENENADA

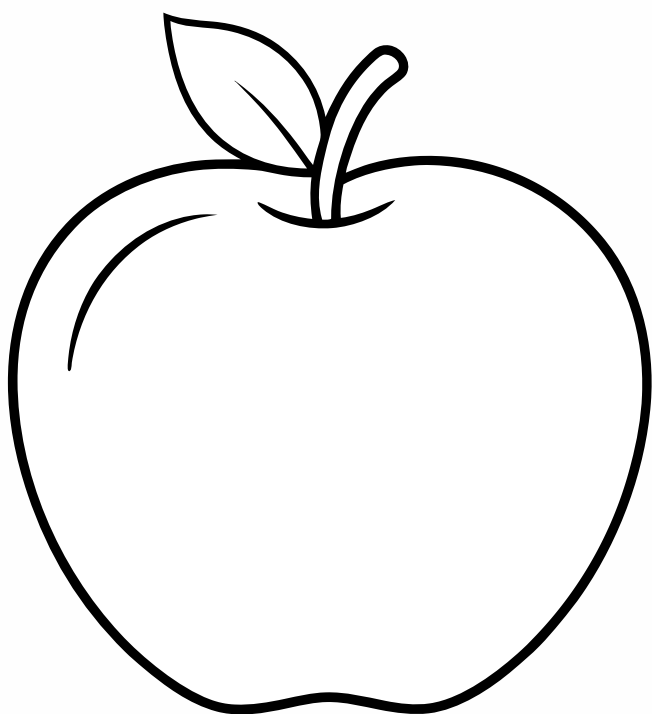

INGREDIENTES

.....

.....

.....

.....

.....

.....

EFFECTOS AL COMERLA

.....

.....

.....

.....





PÓCIMA DE SÚPERPODERES

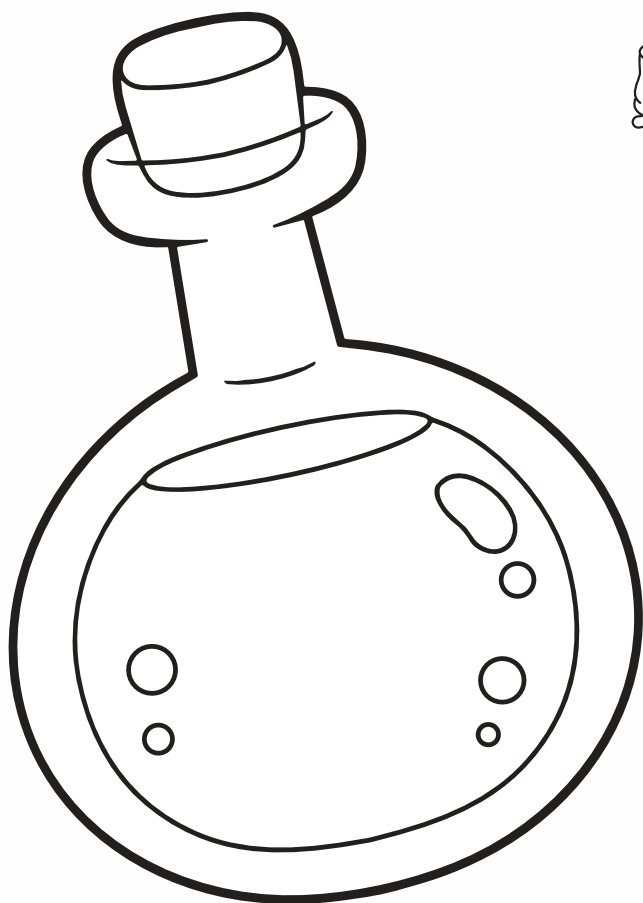

INGREDIENTES

.....

.....

.....

.....

.....

.....

EXPLICACIÓN DEL SUPERPODER



.....

.....

.....

.....



BREBAJE DE ÚRSULA



INGREDIENTES

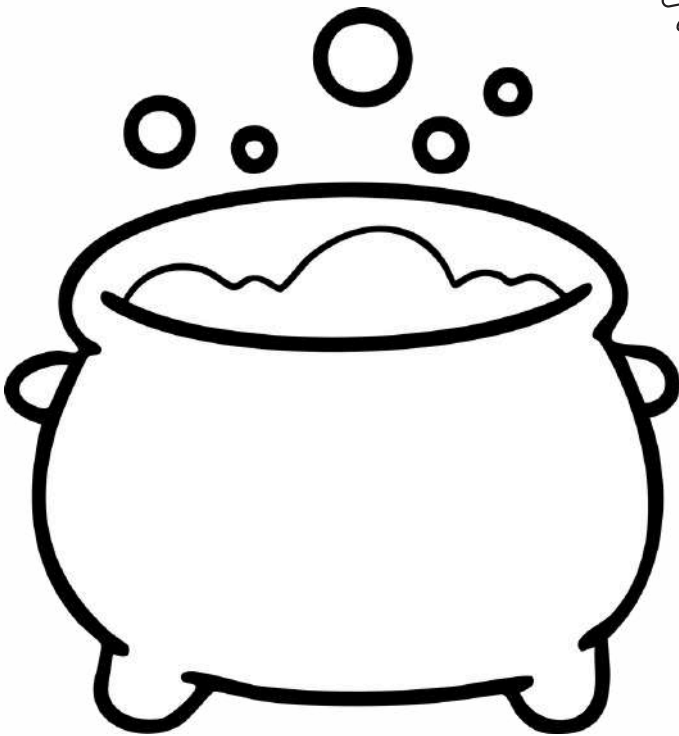

.....

.....

.....

.....

.....

EFFECTOS AL BEBERLO



.....

.....

.....

.....



HELADO DE RECUERDOS



INGREDIENTES

.....

.....

.....

.....

.....

EFFECTOS AL COMERLO



.....

.....

.....

.....



TÉ DE LOS SUEÑOS

INGREDIENTES



.....

.....

.....

.....

.....

.....

EFFECTOS AL BEBERLO



.....

.....

.....

.....



LABORATORIO DE MONSTRUOS

DIBUJA TU MONSTRUO AQUÍ

POCIÓN DE MONSTRUO

CARACTERÍSTICAS



A LA CAZA DEL

VILLANO



P I X A R



SE BUSCA

WANTED



ACUSADO DE:

SE BUSCA

WANTED

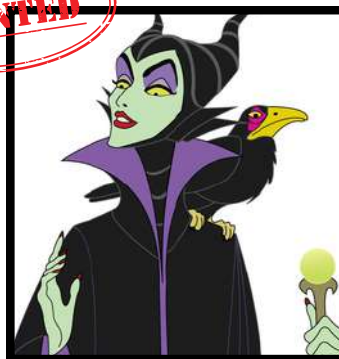

ACUSADA DE:

SE BUSCA

WANTED



ACUSADA DE:

SE BUSCA

WANTED



ACUSADO DE:

SE BUSCA

WANTED



ACUSADO DE:

SE BUSCA

WANTED



ACUSADA DE:

SE BUSCA

WANTED



ACUSADA DE:

SE BUSCA

WANTED



ACUSADO DE:

SE BUSCA

WANTED



ACUSADO DE:

SE BUSCA

WANTED



ACUSADA DE:

SE BUSCA

WANTED



ACUSADA DE:

SE BUSCA

WANTED



ACUSADO DE:

SE BUSCA

WANTED



ACUSADO DE:

SE BUSCA

WANTED



ACUSADA DE:

SE BUSCA

WANTED



ACUSADA DE:

SE BUSCA

WANTED



ACUSADO DE:



PERDIDO





Espejito, espejito... dime

.....
.....



¡Al infinito y...

.....
.....



¡Suéltalo, suéltalo... ya no...

.....
.....

Sigue nadando, sigue...

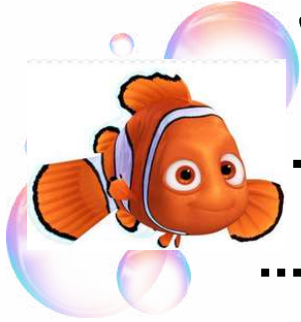

Siempre te digo que cierres...



Recuérdame...hoy...



INVENTA UNA NUEVA VERSIÓN PARA CADA FRASE



¡Deséalo... y tu deseo...

.....
.....



Con un poco de polvo de hada y...

.....
.....



La belleza está en...

.....
.....

INVENTA UNA NUEVA VERSIÓN PARA CADA FRASE



**Hay personas por las que vale la
pena...**



Nunca es tarde para...



¡Hakuna matata, vive y...



COMPLETA



SU DIARIO PERSONAL

PIXAR

Disney





El diario de Ariel

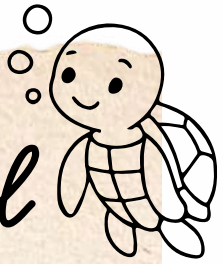

fecha: ____/____/____

Querido diario,

Hoy he visto el mundo humano más cerca que nunca y

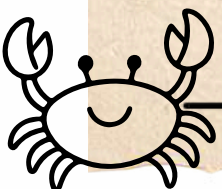



El diario de Riley

fecha: ____/____/____

Querido diario,

Hoy ha sido un día raro. He sentido muchas emociones.

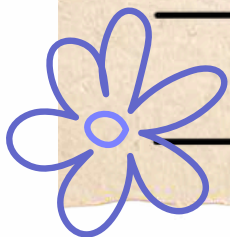



El diario de Violet

fecha: ____/____/____

Querido diario,

Hoy intenté usar mis poderes en clase y





El diario de Woody

fecha: ____/____/____



Querido diario,

Hoy Buzz volvió a creer que era un guardián espacial y

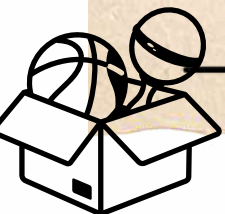



El diario de Aladín

fecha: ____/____/____

Querido diario,

He vuelto a soñar con un mundo ideal, pero sigo siendo

un chico de la calle que





El diario de Scar

fecha: ____/____/____

Querido diario,

Mañana pondré en marcha mi plan. Simba no sospecha nada





este material ha sido
creado con mucho cariño
para que lo disfrutes con
tu alumnado.

pedimos que se respeten
las normas de uso, y si
conoces a alguien
interesado en tenerlo, le
invites a visitar nuestras
cuentas.

¡da rienda a tu
imaginación y a crear!

