



@lolagalanpt @miprimerbabiazul

LECTURAS MULTIMODALES



LECTURA TICKET

ZARA HOME

Zara Home España
Calle Gran Vía, 88

07/06/2023 11:13 441636
V16090-01/011229 Trans: 27255
Fecha Expedición/Operación: 07/06/2023

TSP	IMP	UD	PRECIO	IMPORTE	T
TWH	21,00	1	9,99	9,99	V
10001018	4821902650099				TRAPOS DE COC
TWH	21,00	1	9,99	9,99	V
10002048	4520602640099				TRAPOS DE COC
TWH	21,00	1	9,99	9,99	V
10003011	4520602640099				TRAPOS DE COC
TWH	21,00	1	9,99	9,99	V
10004041	4753800225133				TOALLAS
SNK	21,00	1	0,10	0,10	V
10005004	K0000100000002				Bolsa S

Total Neto 33,12
IVA 21,00% 6,94

TOTAL 5 40,06

Tarjeta online 40,06€

VENTA
CONTACTLESS

Nº tarjeta: 537152****9781
DDF: A0000000041010
Ent. Aut.: SERMEPA

OTRAS TARJETAS

Comercio: 356930719
S/N: 00805696534
N. Autorización: 093500
Número Operación: 466638
Et. Aplicación: Mastercard Debit
Aid: A0000000041010
Cod. Resp: 00
Fecha: 07-06-2023
Hora: 11:13:25

Importe: 43,84 USD
TRANSACTION CURRENCY
»» 40,06 EUR = 43,84 USD

Operación Contactless.
Firma no necesaria.



**** I.V.A. INCLUIDO EN EL PRECIO ****
***** GRACIAS POR SU VISITA *****

¿En qué tienda se realizó la compra y en qué calle está ubicada?

¿Qué día y a qué hora exacta se imprimió este ticket?

¿Cuántos artículos en total compró el cliente? (Pista: Mira el número al lado de la palabra "TOTAL").

¿Cuál es el objeto más barato que aparece en la lista?

LECTURA BILLETE DE AVIÓN

✈️ AIR LINES		BOARDING PASS		CHINA → RUSSIA	
	PASSANGER:	FLIGHT:	DATE:	NAME OF PASSANGER	
	JOHN DOE	F2784	06 JUNE 2025	JOHN DOE	
	FROM:	TO:		FLIGHT	SEAT
	CHINA	RUSSIA		F2784	16
			DATE	06 JUNE 2025	
BOARDING TIME:	GATE:	TERMINAL:	SEAT:	GATE	TERMINAL
10:00	05	2A	16	05	2A
GATE CLOSES 20 MINUTES BEFORE DEPARTURE					
					

¿Cuál es el número del vuelo y en qué asiento debe sentarse?

¿A qué hora debe estar el pasajero en la puerta de embarque

¿Qué día sale el avión?

¿Desde qué país sale el avión y hacia dónde se dirige?

¿Para qué sirve el dibujo del avión que está en la parte roja superior?

LECTURA BILLETE DE AVIÓN



¿En qué fecha está programado este vuelo?

¿Cuál es el número de asiento asignado?

¿A qué hora debe presentarse el pasajero para el embarque (Boarding Time)?

¿Qué ciudad es el origen del viaje y cuál es el destino? ¿Qué símbolo te ayuda a saber el orden?

.....

¿Cuál es el número de la puerta de embarque (Gate)?

.....

Observa el mapa del fondo. ¿Por qué crees que han puesto un dibujo del mundo en este billete?

.....

Si comparas este billete con el anterior, el número de vuelo es diferente. ¿Cuál es el código de vuelo en este caso?

.....

LECTURA TARJETA REGALO



¿A quién va dirigida esta tarjeta regalo?

¿Quiénes son las personas que hacen el regalo?

¿En qué página web se debe usar el cupón de descuento?

¿Cuál es el código de descuento?

LECTURA ETIQUETA VALOR NUTRICIONAL

Nutrition Facts	
6 servings per container	
Serving size	1 cup (230g)
Amount per serving	
Calories	245
% Daily Value*	
Total Fat 12g	14%
Saturated Fat 2g	10%
Trans Fat 0g	
Cholesterol 8mg	3%
Sodium 210mg	9%
Total Carbohydrate 34g	12%
Dietary Fiber 7g	25%
Total Sugars 5g	
Includes 4g Added Sugars	8%
Protein 11g	
Vit. D 4mcg 20% • Calcium 210mg 16%	
Iron 3mg 15% • Potas. 380mg 8%	
*The % Daily Value (DV) tells you how much a nutrient in a serving of food contributes to a daily diet. 2,000 calories a day is used for general nutrition advice.	

Each Serving Contains:

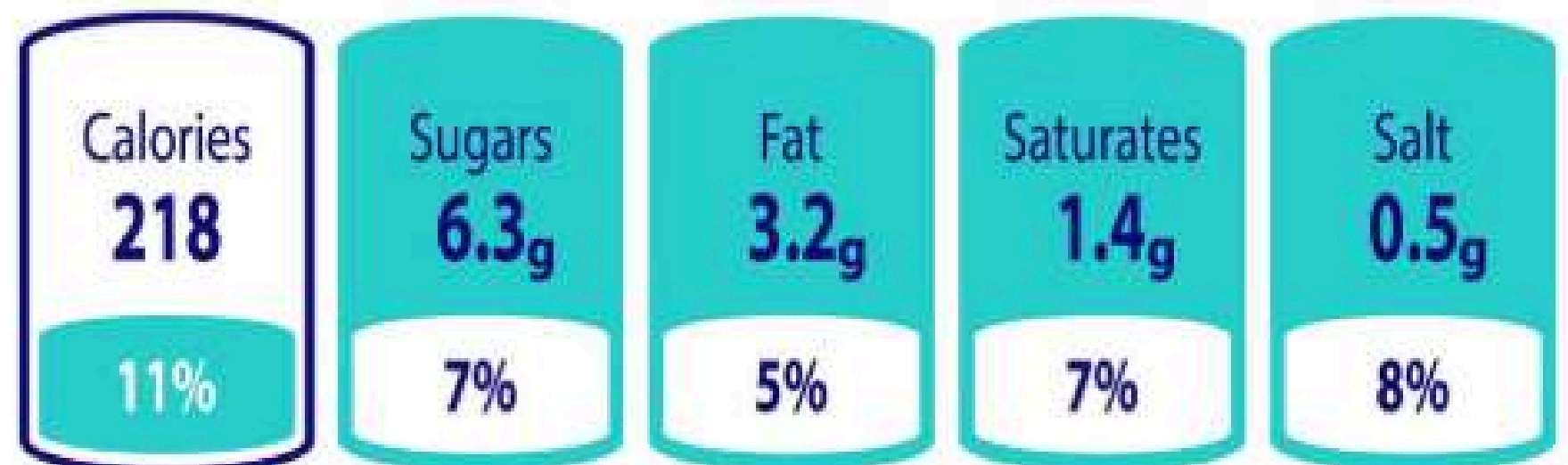

Nutrition facts chart



% of an adult's reference intake.

Typical values per 100g: Energy 1530kJ/360kcal

¿Cuántas raciones o "servings" contiene el envase completo?

¿Cuántas calorías aporta una sola ración?

¿Qué cantidad de sal (Salt) contiene cada ración según el gráfico de colores?

¿Cuánta proteína tiene este alimento?

¿Este producto aporta más Vitamina D o más Hierro (Iron)?

LECTURA CUENTA DE UN BAR

casa ELLOCO		
CASA ELLLOCO 1987,S.L.		
N.I.F. B-09899840		
C/ LOS PEÑAS, 11 BAJO - 23002 JAEN		
P.V.P. 10% IVA INCLUIDO		
FACTURA SIMPLIFICADA Nº: 000001TB051239		
FECHA:03/02/2026		
UNID.	DESCRIPCION	PRECIO IMPORTE
2,00	TERCIO CERVEZA	3,00 6,00
3,00	COPA CERVEZA	3,00 9,00
1,00	COPA SIN	3,00 3,00
2,00	COCA COLA	3,00 6,00
4,00	SERVICIO Y PAN	1,00 4,00
1,00	SURTIDO CROQUETAS	18,00 18,00
1,00	PULPO A LA BRASA	24,00 24,00
1,00	FLAMENQUIN DE PRESA	14,00 14,00
1,00	PRESA 5J	34,00 34,00
BASE	%IVA	IMP. IVA
107,27	10,00	10,73
TOTAL IMPORTE		118,00
Forma de pago:		
Contado		118,00
TELEFONO PARA RESERVAS		
953 234 207		

¿Cómo se llama el restaurante donde se realizó la comida?

¿En qué ciudad se encuentra este establecimiento?

¿Cuál fue el plato más caro de toda la cuenta?

¿A cuánto asciende el "TOTAL IMPORTE" que se pagó?

LECTURA CHEQUE BANCARIO

"la Caixa" CENTRO INSTITUCIO. - CAJA CANA.
C. FOMENTO, 5 LOCAL H
38003 SANTA CRUZ DE TENERIFE
TELF. 928492958

Ent. Oficina D.C. N° cuenta
CCC 2 0 91 9 00 22001730
IBAN ES56 2100 91 9 00 2 00 7 30 8

Eur. **# 1046,33 #** €

Páguese, por este cheque, a **CRUZ ROJA**
Euros (en letras) **Mil cuarenta y seis con treinta y tres céntimos**

Serie nº. 658
0.726.150-1 4201-1

Tenagua, treinta de marzo de 2017
Fecha (en letras)

Escuelas Unitarias

0726150*2100 9169 2200173038 4201

¿A qué organización se le debe pagar este dinero?

¿Cuál es la cantidad exacta de dinero en números?

¿En qué fecha se escribió este cheque?

¿Cómo se llama la entidad bancaria que aparece en la esquina superior izquierda?

Si miras el logo redondo de la esquina inferior derecha, ¿qué colectivo está relacionado con este regalo?

¿Para qué sirve el espacio donde pone "IBAN" y muchos números seguidos?

LECTURA COMPRA MUSICAL ONLINE



Hola Lola Galán Mármol GALAN MARMOL ,

Gracias por comprar tus **entradas** el 13/12/2025 para Cenicienta, el musical.
Tu localizador de compra es 1633147811.

Este email es la confirmación de tu compra y no da acceso al recinto/evento. Por favor, no respondas a este correo electrónico ya que no podemos recibir mensajes en esta dirección.

DETALLES DE LA COMPRA



Cenicienta, el musical

Fecha evento: sáb, 27/12/2025, 17:00
Recinto: Teatro Ocaso Coliseum, Calle Gran Vía, 78, 28013 MADRID
Organizador: STAGE ENTERTAINMENT ESPAÑA Distribuidor **Entradas** Eventim,SAU, Dirección Stage Entertainment: C/Fernando el Santo nº 15 3º, 28010 Madrid, España

Categoría 4, Entrada General	2 x € 62,96	€ 125,92
Bloque Platea, Fila 2, Asiento 3 Bloque Platea, Fila 2, Asiento 5 Visibilidad Reducida		
Gastos de gestión	2 x € 5,04	€ 10,08

Nota:

Si lo necesitas, disponemos de una zona habilitada para personas con movilidad reducida o diversidad funcional. Puedes ponerte en contacto con nosotros escribiendo a movilidad-reducida@entradas.com y stagetogether@stage-entertainment.com



PREGUNTAS MUSICAL LA CENICIENTA

¿A nombre de quién está hecha la reserva?

¿Cómo se llama el musical y en qué teatro se representa?

.....

¿En qué ciudad, calle y número se encuentra el teatro?

.....

¿A qué hora empieza la función el sábado 27 de diciembre?

.....

¿Cuántas entradas se han comprado en total?

¿En qué fila y en qué asientos se sentarán Lola y su acompañante?

.....

¿Qué significa la advertencia en verde "Visibilidad Reducida"? ¿Crees que verán el escenario perfectamente?

.....

.....

Si hoy fuera el 15 de diciembre, ¿cuántos días faltarían para el musical?

.....



LECTURA ENTRADA MUSICAL



MUSICAL MAMMA MÍA

Fecha: 12/12/2025 Hora: 17:00

Patio de Butacas

Fila: 4 Butaca: 15

GENERAL

Precio base: 70,00 Eur Gastos: 2,10 Eur Dto.: 0,00 Eur Total: 72,10 Eur

0004697640000101

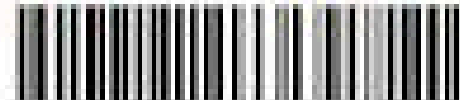

GRAN TEATRO

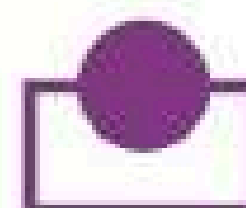

1FYS19ZFSFP5Z00

ORGANIZA B-85942795
SOM 2011,S.L.

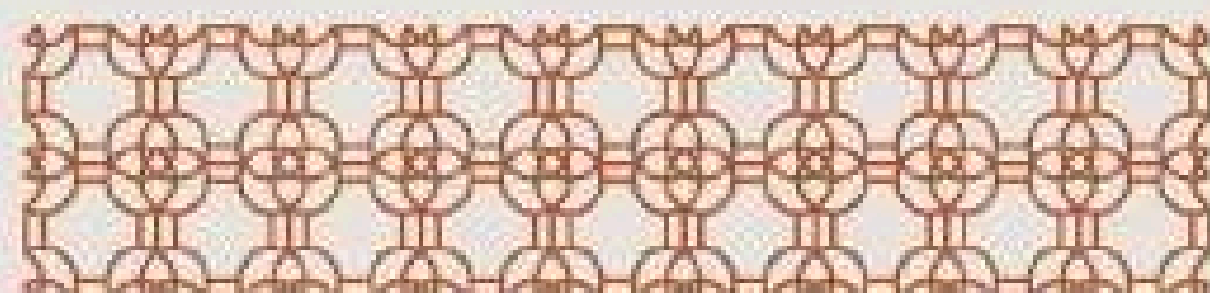

GRAN TEATRO

CONCURSO NACIONAL DE ARTE FLAMENCO

#FLAMENCOCORDOBA

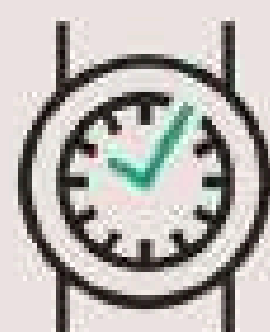

VEN CON TIEMPO AL TEATRO

Tendremos las puertas del teatro abiertas
media hora antes.

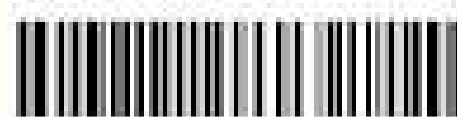

SÍGUENOS EN:

- IMAE - Teatros de Córdoba
- @imaecordoba
- @MAECordoba
- IMAE Córdoba
- IMAE Córdoba

Usa los códigos QR para acceder a los programas de mano de cada función.

La utilización de la presente entrada comporta el consentimiento para ser fotografiado, grabado o filmado por medios de cualquier tipo, así como para su posterior distribución o publicación.

MEDIDAS DE SEGURIDAD: La entrada al recinto implica el aceptar las normas higiénico sanitarias marcadas por el BOE / BOJA en vigor y que, ante cualquier duda, podrá ser consultado en la web del BOE. En base a la normativa de seguridad, higiene y salud vigente en cada momento, así como a las restricciones y pautas marcadas por las autoridades competentes, la organización del concierto se reserva el derecho de modificar el aforo y localización de las butacas del evento.

Para cualquier incidencia o duda, puedes escribir al correo comunicación@teatrocordoba.org, protocolo.imaie@ayuncordoba.es.
¡GRACIAS POR VENIR!

UNA VEZ DE COMIENZO EL ESPECTÁCULO NO SE PERMITIRÁ EL ACCESO A LA SALA.



PREGUNTAS ENTRADA MUSICAL

¿Cómo se llama el espectáculo que se va a representar?

¿En qué fecha y a qué hora es la función?

¿Cuál es el precio total que se pagó por esta entrada?

¿En qué fila y en qué número de butaca debe sentarse la persona?

Según el dibujo del reloj, ¿a qué hora abrirán las puertas del teatro si la función es a las 17:00?

Si una persona llega cuando el espectáculo ya ha comenzado, ¿podrá entrar a la sala? (Busca la frase en color rosa al final).

¿Para qué sirven los códigos QR que aparecen en la parte de abajo?

El teatro avisa de que podrías ser "fotografiado o grabado". ¿Por qué crees que ponen este aviso en la entrada?



LECTURA FACTURA

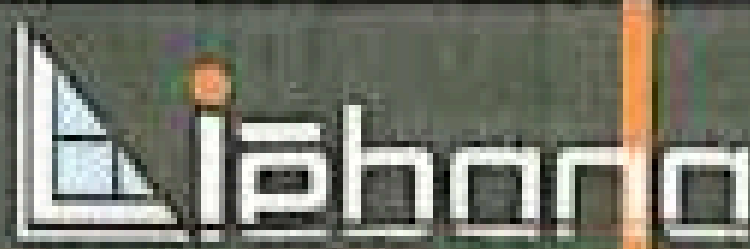

PEDRO MANUEL LIEBANA HERRADOR

C/ ESCRIBANO ANTº DE VILLAREAL Nº5
23160 - LOS VILLARES (JAEN)
C.I.F. 26040021-L Tlf.953 32 11 60 Fax: 953 32 11 60 Movil: 62 69 62 127
Web:
Email: pm.liebana@hotmail.com

DATOS DE LA FACTURA

NUMERO: A/916
FECHA: 23/12/2025
FORMA DE PAGO: CONTADO

DATOS DEL CLIENTE

Nº 23162615 - MARIA DOLORES GALAN MARMOL
C/ Lucía, nº 8 - 23160
Los Villares (Jaén)

OBRA:

Observaciones: Presupuesto nº A1234

ARTICULO	UDS	DESCRIPCION	Dia	IMPORTE	TOTAL
	1	TAPA MESA OVALADA CON FORMA SEGUN PLANTILLA DE FLOAT 8mm. INCOLORO CANTO PULIDO. SERVIDA EN DOMICILIO POR REPOSICION,		198,50 €	198,50 €

PAGADO 23 DIC 2025



0% Descuento	0% de Retención	Suma Total	Base Imponible	21% de I.V.A.	Total factura
0,00 €	0,00 €	198,50 €	198,50 €	41,68 €	240,18 €

PREGUNTAS FACTURA

¿Quién es la persona que emite la factura (el vendedor)?

¿A nombre de qué cliente está hecha la factura y en qué calle vive?

¿Cuál es el número de la factura y en qué fecha se pagó?

¿Qué objeto se ha comprado o reparado exactamente?

En la parte de abajo hay dos cantidades: 198,50€ y 240,18€.

¿Cuál es la que realmente salió del bolsillo del cliente?

Observa los datos del cliente y del vendedor. ¿Viven en la misma localidad o en ciudades diferentes?

¿Por qué crees que aparece un número de teléfono móvil y una dirección de correo electrónico arriba a la derecha?

Si la tapa de la mesa se rompe al día siguiente, ¿por qué es importante tener este documento guardado?

LECTURA FACTURA



Factura de Electricidad

Núm. Factura: 2025EK03951466
Período: 31-10-2025 a 30-11-2025 (30 días)
Fecha de emisión: 04-12-25
Fecha de cargo: 11-12-25
Total a pagar

0,00 €

Amalia Gonzalez Nogal
C/ Avenida Andalucía, nº 14
23160, Los Villares (Jaén)

Tu número de cuenta:
A-DD3895A7

Histórico de Consumo

Ten en cuenta que el consumo del último mes refleja solo los días facturados, no el mes completo.



Resumen de la factura

Potencia:	17,77 €
Energía Activa:	46,95 €
Bono Social:	0,38 €
Alquiler de Equipos:	0,80 €
Impuestos:	17,85 €
Total otros conceptos:	1,18 €
Total factura	83,75 €

Crédito usado:	-83,75 €
Total a pagar	0,00 €

Gracias por consumir energía 100% verde

Total crédito restante:	16,25 €
Saldo disponible Solar Wallet:	0,00 €

Contacto de emergencia
900850840



Sitio Web: octopusenergy.es



Att. Cliente: 900 759 190



Email: hola@octopusenergy.es

Octopus Energy España, S.L.U. | Calle Pío Baroja, 3 Planta 2, 46002, Valencia (CV) - B46060062 | inscrita en el Registro Mercantil de Valencia, al tomo 63.642, folio 25, página 1 - B2793, inscripción 1ª

PREGUNTAS FACTURA

¿A nombre de quién está la factura y en qué calle de Los Villares vive?

¿Cuál es el "Total factura" antes de aplicar los créditos?

¿Cuánto dinero tiene el cliente de "Total crédito restante" para la próxima vez?

¿Cuál es el número de teléfono para un contacto de emergencia?

Observa el "Histórico de Consumo". ¿En qué dos meses se gastó más electricidad? ¿Por qué crees que en esos meses el gasto es mayor?

¿Por qué el cliente tiene que pagar 0,00 € si la factura es de 83,75 €? (Pista: fíjate en la línea de "Crédito usado").

¿Cuántos días dura el periodo que se está cobrando en esta factura?

LECTURA FACTURA

Factura

Número: N1086430 (Indicar siempre, por favor!)

IBERICA DE DISTRIBUCIONES ONLINE DEL HOGAR, S.L.U. -
Calle Mendez Alvaro, 20 - 28045 - Madrid
España
NIF: 77367373L

Factura Nº: N1086430
Fecha Factura: 14.07.2025
Fecha Pedido: 13.07.2025
Fecha de pago:
Forma de pago: MAISONSDUMONDE
Fecha de envío: 14.07.2025
Su referencia: Galan Marmol
Su pedido: MaisonsDuMonde_10001
672406-A

Le agradecemos su pedido y cargamos en su cuenta:

Pos	Nº de artículo	Cant idad	Descripción Artículo	Partida arancelaria	IVA	Precio unitario	Importe total
1	403213	1 x	Banc de jardín noir	94017800	21 %	92,99 EUR	92,99 EUR

Base imponible: 76,85 EUR Importe IVA21 %: 16,14 EUR **Total factura: 92,99 EUR**

NIF: E88676430
IBERICA DE DISTRIBUCIONES ONLINE DEL HOGAR, S.L.U.
Calle Mendez Alvaro, 20
28045 Madrid
Madrid-España

Tel: +34 91 260 79 33
Mail: mail@idoh.es
Web: www.lectura.es

Bank: BBVA
BIC: BBVAESMMXXX
IBAN: ES000182500270201528005



PREGUNTAS FACTURA

¿Qué producto exacto se ha comprado en esta ocasión?

¿Cuál es el número de esta factura y en qué fecha se emitió?

¿De cuántos euros es la "Base imponible" (el precio sin impuestos)?

¿En qué calle de Madrid tiene su sede la empresa vendedora?

¿Cuánto tiempo pasó desde que se hizo el pedido hasta que se envió?

¿Qué forma de pago se utilizó? (Busca junto a la palabra "MAISONSDUMONDE").



LECTURA DE UNA DENUNCIA

 MINISTERIO DEL INTERIOR	 DGT Dirección General de Tráfico	SEGURO OBLIGATORIO NOTIFICACIÓN DE DENUNCIA
Jefatura Provincial de Tráfico de MADRID Arturo Soria, 143, 28043-MADRID		
Nº EXPEDIENTE:		FECHA Y HORA DE LA INFRACCIÓN: 04/05/2019 - 12:16h
IMPORTE TOTAL DE LA MULTA: 1500.00€ IMPORTE CON 50% DE REDUCCIÓN: 750.00€ IMPORTE ABONADO: 0.00€ MATRÍCULA: CLASE: TURISMO MARCA: MODELO:		DATOS DEL INTERESADO 
LUGAR Y ORIGEN DE LA INFRACCIÓN LUGAR: Vía M-404 P. Km.:37 sentido:CRECIENTE ORIGEN: AGENTE		
PRECEPTO INFRINGIDO Art. 2.1 LSOA aprobado por R. D. Legislativo 8/2004, de 29 de octubre		

¿Qué organismo envía esta notificación de denuncia?

¿En qué fecha y a qué hora exacta se cometió la infracción?

.....

¿Cuál es el importe total de la multa antes de cualquier descuento?

.....

¿En qué carretera y en qué punto kilométrico ocurrió el hecho?

.....

¿Qué tipo de vehículo conducía la persona denunciada (camión, moto o turismo)?

.....

Si el conductor paga la multa rápido, ¿cuánto dinero le descuentan?

.....

¿Desde qué ciudad se envía este documento?

.....

LECTURA CONTRATO

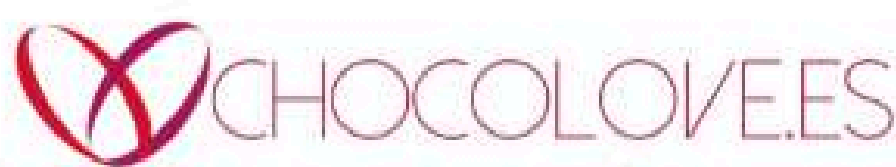

R.L.G. CF: 30.979.681-5

Polg. Ind. Químicos, fase 3, naves 11 y 12

Nombre y apellidos: DNI:

Teléfono 1:

Teléfono 2:

E-mail 1:

E-mail 2:

Restaurante/salón/finca y población:

Día contratado: 28 de junio de 2025

Almuerzo o cena:

Pago adelantado: 100€

Presupuesto: 950€ + 450€ + 150€

Nº invitados aprox:

Incluye: **PACK ESTÁNDAR ANIMACIÓN BÁSICA**

SONIDO E ILUMINACIÓN, 5000 wrms, puente de luces de 4 metros, cabezas móviles, focos, laser, flash, humo, etc. Dj con animación básica. Seguro de Responsabilidad Civil y desplazamiento. **4 horas** de funcionamiento desde inicio de barra.

Buffet de fuentes de chocolate 4 metros con fuente grande de 5 pisos y complementaria en chocolate blanco de 3 pisos, variedad de 12 tipos de productos de acompañamiento entre fruta, repostería, golosinas, frutos secos, etc. 1 persona reponiendo de forma continua, duración de 4 h de servicio,seg. Resp. Civil, desplazamiento.

OPCIONALES(señalar en la última columna en caso de querer algún servicio extra)

Hora extra dj	70€	
Pack sonido copa de bienvenida + almuerzo/cena	100€	
Pack sonido ceremonia + copa de bienvenida + almuerzo/cena	150€	x
2 máquinas de fuego frío	150€	
Pistola megatrón CO2 12kg / 35 kg	150€ / 220€	
Oso gigante,mascaras y globos	150€	

OBSERVACIONES

La reserva se hace efectiva en: RAFAEL LUQUE GONZALEZ
Santander nº de cuenta: ES65/0049/6182/23/2690011335
Concepto: DÍA/LUGAR/NOMBRE DE LA PAREJA.

Reenviar este documento debidamente cumplimentado via email
(comercial1.chocolove@hotmail.com) con el justificante del ingreso o transferencia.

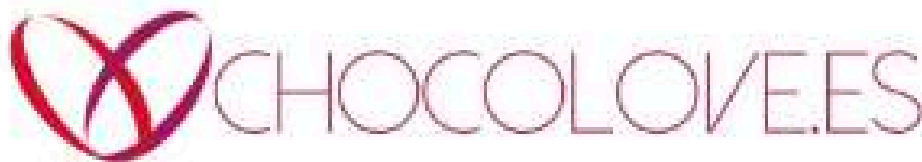

R.L.G. CF: 30.979.681-5

Polg. Ind. Químicos, fase 3, naves 11 y 12

Forma de pago: **INGRESO O BIZUM DE 100€ PARA RESERVA, RESTO DIAS PREVIOS AL EVENTO O AL INICIO DEL SERVICIO EN EFECTIVO.**

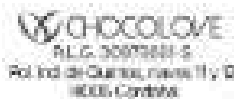

Observaciones y condiciones:

- 1) En caso de que se decida la anulación del contrato sin desplazamiento de la empresa incluso por motivos de fuerza mayor o causas no imputables al profesional, se abonará a ésta el importe de la reserva en concepto de daños y perjuicios salvo que sea ésta quien no pueda prestar el servicio contratado, en cuyo caso devolverá al cliente las cantidades percibidas hasta ese momento siempre que el evento se realice en la fecha contratada inicialmente.
- 2) CHOCOLOVE podrá anular el contrato en caso de rotura de la máquina, incidente en el desplazamiento o causa de fuerza mayor.
- 3) Si la empresa se desplaza al lugar de montaje devengará el 100% del precio pactado para su servicio, aunque el cliente decida no llevar a cabo la instalación.
- 4) En caso de que el cliente decida aplazar el evento por causa de fuerza mayor, deberá estar sujeto a nuestra disponibilidad sin que quepa el reembolso de las cantidades entregadas por el cliente.
- 5) Cuando se modifica contrato para reducir los productos contratados, se pierde el importe de la reserva. Los precios de los productos que no se reserven a la firma de contrato estarán sujetos a variaciones.
- 6) Si la duración de la barra libre fuera inferior al tiempo contratado, no se aplicará ningún tipo de descuento al precio inicial.
- 7) La empresa CHOCOLOVE se reserva el derecho de asignar al dj que asistirá al evento excepto en contratación pack plus donde Dj Rafa Luque va asignado salvo situación excepcional justificada.
- 8) En caso de eventuales restricciones acústicas por parte del espacio del evento, la empresa CHOCOLOVE quedará exenta de cualquier responsabilidad por las inconveniencias causadas por un volumen inferior al deseado y no procederá compensación alguna al cliente por dicho concepto.
- 9) El cliente deberá comunicar las peticiones musicales en un plazo máximo de 3 días antes del evento. En caso contrario la empresa CHOCOLOVE no se compromete a tener disponibles esas peticiones el día del evento, ni tendrá derecho el cliente a ningún resarcimiento por dicho concepto.
- 10) El número de horas contratadas en la barra libre se hará de manera ininterrumpida, no existiendo ningún corte o parón en las mismas si hubiese algún tipo de actuación o espectáculo durante la barra libre. Se garantiza la presencia de Dj Rafa Luque durante las 5 primeras horas de barra.
- 11) El cliente se compromete a facilitar a la empresa acceso al recinto para el montaje del evento con un mínimo de tres horas antes del inicio del mismo, dicha antelación podrá ser superior en caso de mayor complejidad de dicho montaje y a requerimiento de CHOCOLOVE. En caso contrario CHOCOLOVE se reserva el derecho de modificación del montaje acordado.
- 12) El cliente se compromete a facilitar un espacio adecuado y el suministro eléctrico necesario en condiciones aptas, a plena satisfacción de la empresa, para la instalación y el funcionamiento del equipo contratado, así como mesas y faldillas en caso necesario.

Reenviar este documento debidamente cumplimentado via email
(comercial1.chocolove@hotmail.com) con el justificante del ingreso o transferencia.

PREGUNTAS LECTURA CONTRATO

¿Qué día está contratado el servicio de animación?

¿Cuánto dinero se debe pagar por adelantado para hacer la reserva?

¿Qué incluye el "Pack Estándar" en cuanto a sonido e iluminación?

¿A qué dirección de correo electrónico se debe enviar el documento una vez cumplimentado?

Según la tabla de opcionales, ¿qué servicio extra ha marcado el cliente con una "X"?

Si el cliente decide anular el contrato por causas de "fuerza mayor", ¿le devolverá la empresa el dinero de la reserva? (Pista: lee la cláusula número 1).

¿Con cuántos días de antelación debe el cliente comunicar sus peticiones musicales?

¿Por qué crees que la empresa pide que el restaurante facilite un "suministro eléctrico necesario en condiciones aptas"?

LECTURA ANÁLISIS GRÁFICO DE PRECIPITACIONES

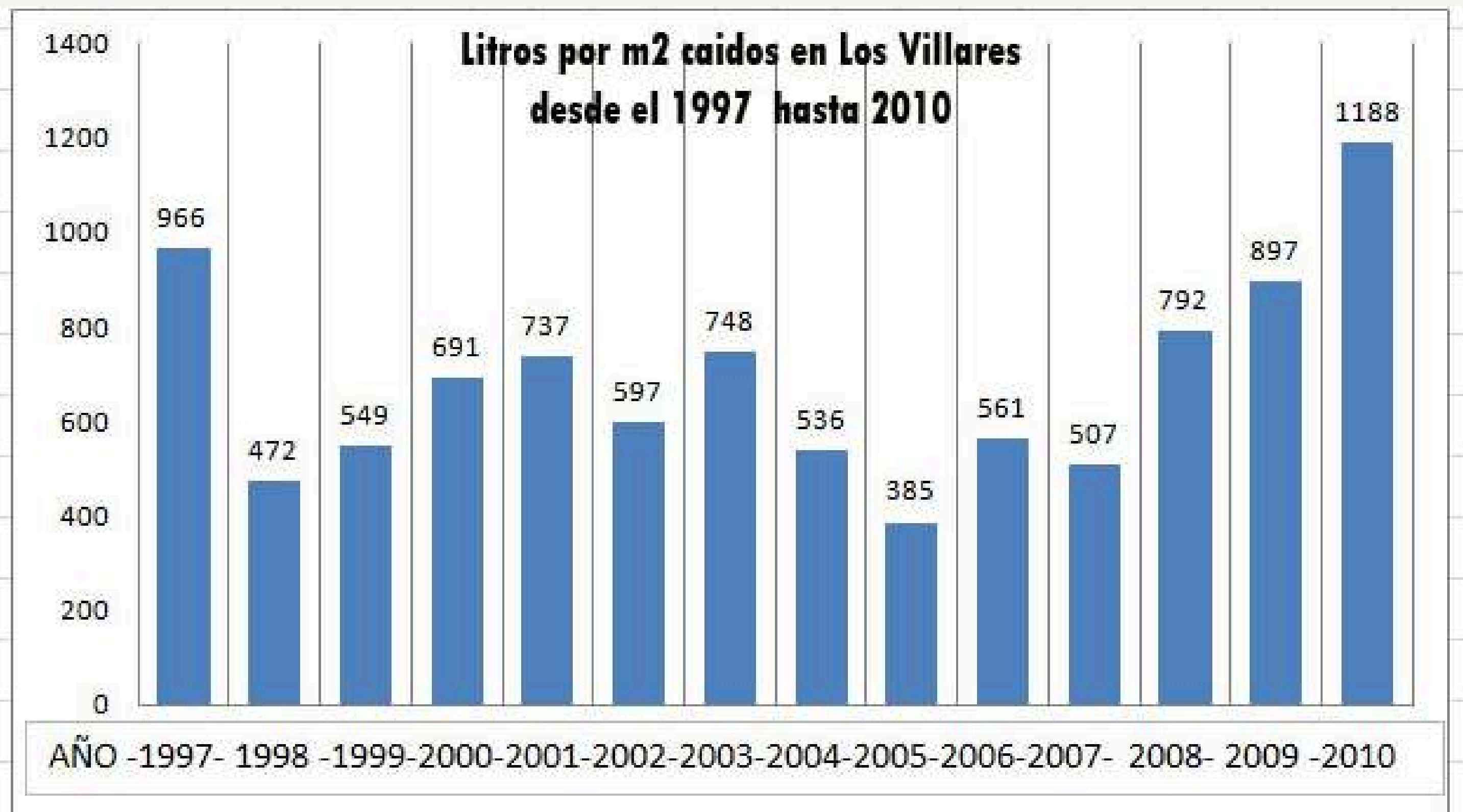

¿Cuál es el título del gráfico y de qué lugar son los datos?

¿Cuántos litros por metro cuadrado cayeron en el año 2000?

¿En qué año se registró la cifra de 1188 litros?

¿Qué año fue el más seco (el que tiene la barra más bajita) de toda la serie?

¿Hay más años por encima de los 1000 litros o por debajo?

Si comparamos el año 2005 con el 2010, ¿en cuál de los dos llovió casi el triple que en el otro?

LECTURA FOLLETO CARREFOUR



DEL 27 DE ENERO
AL 11 DE FEBRERO

50%
QUE VUELVE

TE DEVOLVEMOS EL
50%
DE LO QUE COMPRES
EN MÁS DE
600
PRODUCTOS

Cupón canjeable
en Hipermercados,
Market y carrefour.es
del 12 al 24 de febrero
de 2026.

Hasta 11 de marzo

Por ser socio de El Club

¿Vienes?

El Reto del
ClubAhorro

+2Millones €

para ti

¡Solo con la App Mi Carrefour!

Suma puntos y consigue
cupones de Acumulación
en tu ChequeAhorro

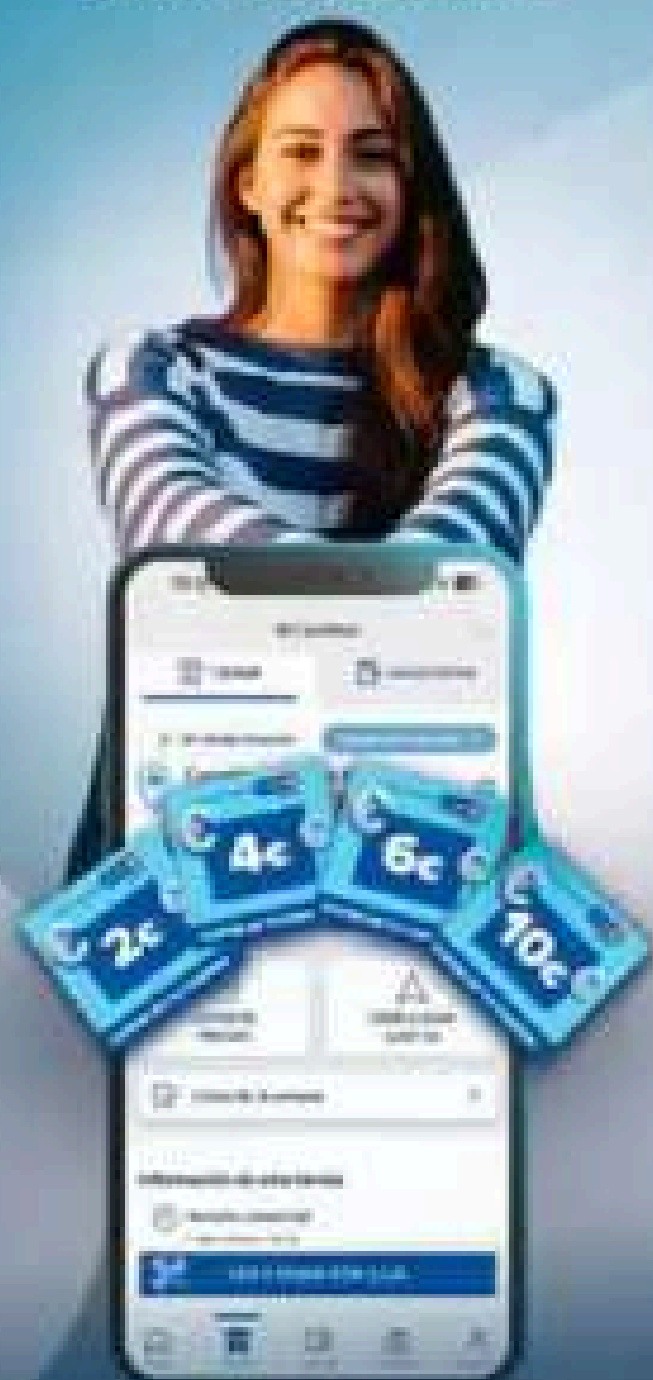

Consigue tus puntos del 27 de enero al 11 de marzo
o canjealos hasta el 24 de marzo

Consulta condiciones en: <https://www.carrefour.es/clubcarrefour/>



Pizzas
Ristorante
DR.OETKER
1 unidad 3,75€

50%
QUE VUELVE

Y te llevas

1,88€



Refresco
COCA-COLA Mini
Original, Zero o
Zero Sin Cafeína
Lata 20 cl
Pack 10 unidades
1 pack 6,90€
El litro sale a 3,45€

50%
QUE VUELVE

Y te llevas

3,45€

* Con tu ticket de compra te entregarán un cupón con el importe conseguido en la promoción.
Canjeable en Hipermercados, Market y carrefour.es del 12 al 24 de febrero de 2026.
La devolución del producto comprado en esta oferta,
implica la obligación de la devolución del descuento obtenido.

PREGUNTAS LECTURA FOLLETO CARREFOUR

¿De qué supermercado es este folleto y cuáles son las fechas de la promoción principal?

Si compro un pack de Coca-Cola Mini, ¿cuántas latas vienen dentro?

¿Cuál es el precio de una sola unidad de pizza Ristorante?

¿Cómo se llama la App que menciona el anuncio azul de la izquierda?

¿Qué significa la frase "50% que vuelve"? ¿Te dan el dinero en monedas o en un vale para volver a comprar?

Si compras las pizzas el 20 de febrero, ¿podrás usar el cupón del 50%? (Pista: mira las fechas en el cuadro morado arriba a la derecha).

¿Por qué crees que aparece una mujer sonriendo con un teléfono móvil en la parte azul?

¿Crees que esta publicidad te obliga a comprar más cosas de las que necesitas? ¿Por qué?

LECTURA DE UN MENÚ



MENÚ FIN DE SEMANA

21.50€ (Incluye: 1 Pan, 1 Bebida, 1 Postre o 1 café)

Reservas:

620 694 595

916 443 917

PRIMEROS

ARROZ CALDOSO CON BOGAVANTE.

ENSALADILLA RUSA CON GAMBAS, MAYONESA DE VENTRESCA Y CRUJIENTE DE GULAS.

SALMOREJO CORDOBÉS CON VIRUTAS DE JAMÓN IBÉRICO Y RALLADURA DE HUEVO DE CORRAL.

MENÚ INFANTIL

8.50€

PLATO COMBINADO DE :
ESPAGUETIS BOLOÑESA,
CROQUETAS DE JAMÓN Y
PATATAS FRITAS.

SEGUNDOS

CACHOPO ASTURIANO CON PIMIENTOS ASADOS, ACOMPAÑADOS DE PATATAS ROJA EN GAJOS.

SECRETO IBÉRICO A LA PARRILLA CON SALSA DE MOSTAZA & MIEL Y CHIPS DE PATATAS.

LOMO DE BACALAO GRATINADO CON ALIOLI DE AZAFRÁN SOBRE CAMA DE QUINOA Y VERDURAS.



Síguenos:



@AMPHORAMADRID



¿Cuál es el nombre del restaurante y en qué ciudad se encuentra?

¿Cuánto cuesta el Menú de Fin de Semana y qué cosas incluye además de la comida?

¿Qué tres platos componen el "Plato Combinado" del Menú Infantil?

¿A qué números de teléfono se puede llamar para hacer una reserva?

Si una familia va a comer con un niño pequeño, ¿qué menú le saldría más barato elegir para él?

LECTURA FOLLETO PUBLICITARIO

Caduca e



Carrefour
DEL 4 AL 15 DE FEBRERO

SAN VALENTÍN

PARA CELEBRAR BIEN EL AMOR...



Peluche oso **+ 4,99 €**
San Valentín
20 cm
La unidad



Orquídea **+ 8,99 €**
2 tallos
La unidad

50 - 67 cm
12 cm

Todo esto y mucho más en
Carrefour.es

PREGUNTAS LECTURA FOLLETO PUBLICITARIO

¿Entre qué fechas está vigente esta promoción de San Valentín?

¿Cuánto mide de alto el peluche de oso y cuánto cuesta la unidad?

¿Cuántos tallos tiene la orquídea que aparece en la oferta?

Según los iconos de la derecha, ¿cuánto mide el diámetro de la maceta de la orquídea?

¿Por qué crees que el folleto está lleno de corazones y tonos rosas?

Si hoy es 16 de febrero, ¿podrías asegurar que estos productos mantienen el mismo precio en la tienda? ¿Por qué?

¿Qué producto es más barato: comprar dos osos de peluche o una orquídea de dos tallos?

¿Crees que este anuncio está pensado para niños o para adultos? Justifica tu respuesta fijándote en los productos.

LECTURA DE UN PLANO

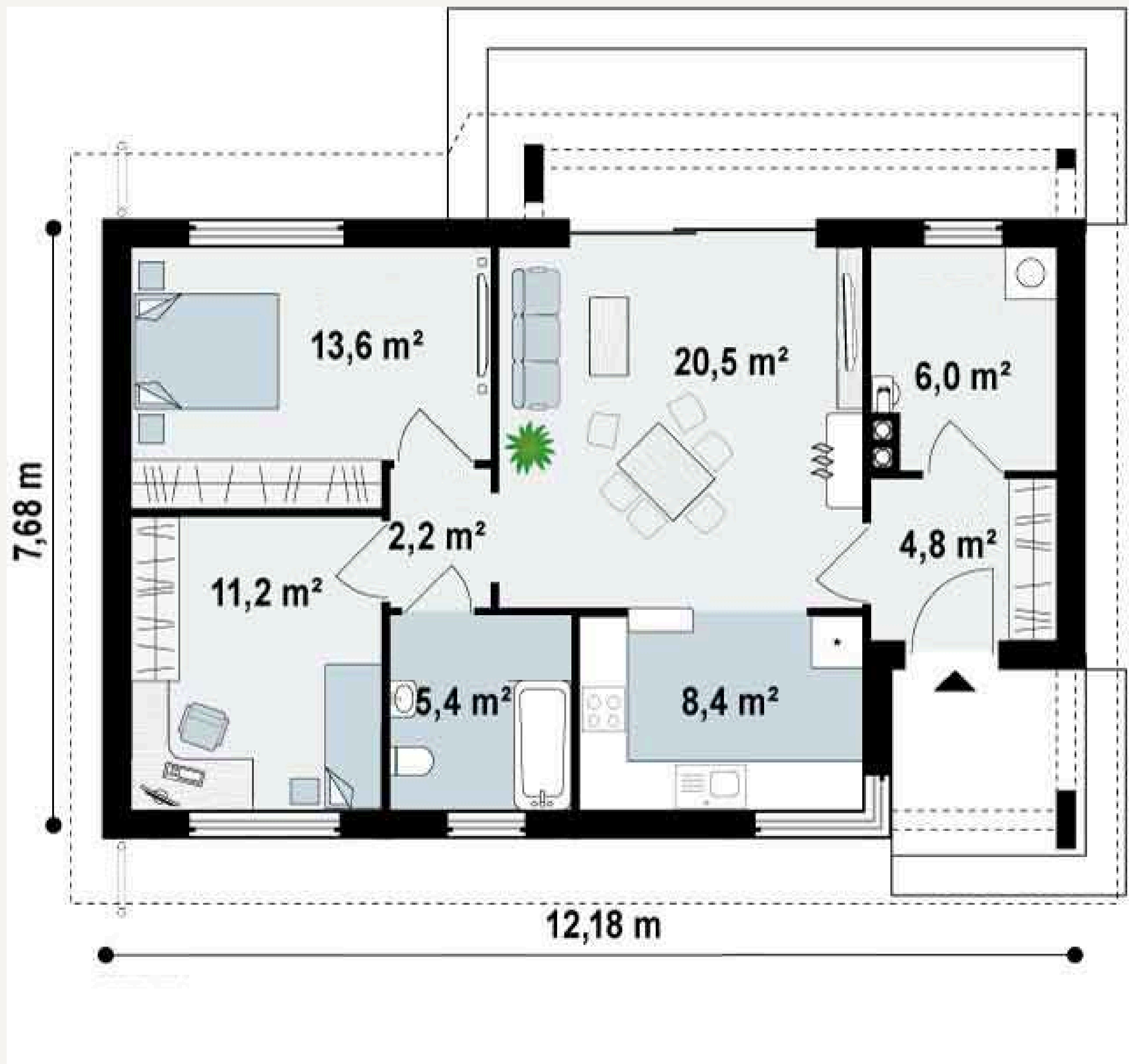

¿Cuántos metros cuadrados mide el salón-comedor (la habitación más grande)?

¿Cuál es el ancho total de la casa según la medida que aparece en la parte inferior?

¿Cuántos dormitorios (habitaciones con cama) puedes ver en el plano?

¿Qué habitación mide exactamente 6,0 metros cuadrados?

LECTURA ANUNCIO PUBLICITARIO

GIULIETTA HOUSE COFFEE

¡YA ESTAMOS AQUÍ!

EL SABOR DE JAÉN
EN CADA CAFÉ

Nos puedes encontrar en:

CENTRO COMERCIAL
JAÉN PLAZA

UNIVERSIDAD DE JAÉN
Calle de Ben Saprut, 6

CAFÉ 100% JAENÉRICO

@CAFEGIULIETTA

¿Cómo se llama la cafetería que aparece en el anuncio?

¿En qué dos lugares específicos de Jaén se pueden encontrar sus locales?

¿Cuál es la dirección exacta de la cafetería que está cerca de la Universidad?

¿Qué tipo de café venden según el círculo que aparece en el centro?

El eslogan dice: "Ya estamos aquí". ¿Crees que es una cafetería que lleva muchos años abierta o que es nueva en la ciudad?

Observa el logo. ¿A qué otra cafetería famosa en todo el mundo te recuerda? ¿Por qué crees que han elegido un diseño similar?

LECTURA TICKET DE COMPRA

GRUPO DIA		
FACTURA SIMPLIFICADA		
06-02-2026 21:11 25059 007250593		
N.FACT.S:2505902-00088396 N.CAJA:02		
DESCRIPCION ARTICULO	IMPORTE €	
CANTIDAD PVP/UNIT		
PATATAS SANTA ANA	1,25	B
WEIKIS LECHE	2,99	B
AL.GATO SELEC PESCAD	2,49	B
BERBERECHOS +75 PIEZ	2,79	B
SNACK PATATA CREAM	1,89	B
CHOCOGALLETAS	4,50	B
SNACK FUEGO TAKIS	1,50	B
PALOMITAS SAL MICRO	1,10	B
BOCADITO POLLO MALTA	1,25	B
CREMA QUESO SEMICURA	1,59	A
TRONQUITOS PICA RELL	1,19	B
SNACK GATOS POLLO	1,99	B
AMB MIKADO MAGNOLIA	2,29	C
AL.GATO SENIOR AVES	2,49	B
PHOSKITOS P-4	2,99	B
TOTAL COMPRA GRUPO DIA	32,30	
DESGLOSES DEL IVA GRUPO DIA		
TIPO IVA	BASE	CUOTA
(A) 4,00%	1,53	0,06
(B) 10,00%	25,84	2,58
(C) 21,00%	1,89	0,40

TOTAL A PAGAR EUROS	32,30	
EFFECTIVO	50,00	
CAMBIO	17,70	
ID: ES-25059-02-00088396-20260206-201101		
MAXISUPER LOS VILLARES S.L.U.		
CIF. B23793649		
CL ALAMEDA, PG. IND. LOS LLANO O Villares (

¿En qué establecimiento se realizó la compra y en qué ciudad/zona parece estar ubicado?

¿Cuál es la fecha y la hora exacta en la que se emitió este ticket?

¿Cuál es el producto más caro de la lista y cuánto cuesta?

¿Cuántos tipos diferentes de IVA se han aplicado en esta compra?

¿Con cuánto dinero en efectivo pagó el cliente y cuánto recibió de cambio?

LECTURA DE NÓMINA



EMPRESA	N.I.F.
00001 EMPRESA EJEMPLO NÓMIO	A11111111
DOMICILIO	Nº S.S.
CALLE FORTUNY 7 - MADRID	28111111184

TRABAJADOR/A 000010		DEPARTAMENTO		CATEGORÍA PROFESIONAL		PUESTO DE TRABAJO		Nº S.S.
TRABAJADOR EJEMPLO NÓMIO		PRODUCCIÓN		GRUPO 1		CALIDAD		062549820030
FECHA ALTA	ANTIGÜEDAD	GRUPO COTIZACIÓN	% IRPF	Ocupación	AÑO	DEL AL MES	DÍAS	D.N.I.
25/05/2018	20/05/2018	01	12,00	A	202X	1 al 31 de enero	30	11111111H

CLAVE	CONCEPTO	CANTIDAD	IMPORTE	DEVENGOS	DEDUCCIONES
1	SALARIO BASE	30,00	50,00	1.500,00	
5100	CUOTA TAREADA	4,70 %	1.750,00		82,25
5103	CUOTA ACCIDENTES	1,65 %	1.750,00		28,88
5120	RETENCIÓN IRPF	12,00 %	1.500,00		180,00

BASE COTIZACIÓN CONTL. COMUNES	REMUNERACIÓN	PRORRATA	I.T.	TOTAL	TOTAL	1.500,00	291,13
	1.500,00	250,00	0,00	1.750,00			
BASE COTIZACIÓN DESEMPLEO/ F.R./ A.T.	REMUNERACIÓN	PRORRATA	I.T.	TOTAL	HORAS EXTRAS		
	1.500,00	250,00	0,00	1.750,00	0		

LÍQUIDO A PERCIBIR
1.208,87



APORTACIÓN TRABAJADOR/A A LA SEGURIDAD SOCIAL

111,13

CONCEPTO	BASE	%	TOTAL
Contingencias Comunes	1.750,00	4,70	82,25
Desempleo	1.750,00	1,65	28,88
F.P. (Formación Profesional)	1.750,00	0,10	1,75



APORTACIÓN DE LA EMPRESA A LA SEGURIDAD SOCIAL

590,63

CONCEPTO	BASE	%	TOTAL
Contingencias Comunes	1.750,00	23,49	413,00
Desempleo	1.750,00	5,50	96,25
F.P. (Formación Profesional)	1.750,00	0,60	10,50
FGASA (Fondo Garantía Salarial)	1.750,00	0,20	3,50
I.T. (Incapacidad Temporal)	1.750,00	2,00	35,00
I.M.S. (Incapacidad, Muerte y Supervivencia)	1.750,00	1,85	32,38

OBSERVACIONES GENERALES Y PARTICULARES

FIRMA DEL TRABAJADOR/A RECIBÍ

FECHA: 31/01/202X

Francisco J. Rodríguez

FIRMA Y SELLO DE LA EMPRESA

MUNICIPIO: MADRID

Elena Martínez



PREGUNTAS LECTURA DE NÓMINA

¿Quién es el trabajador?

¿A cuánto asciende el salario base bruto antes de deducciones?

¿Qué porcentaje de retención de I.R.P.F. se le aplica a este trabajador?

La empresa paga 590,63 € a la Seguridad Social por este trabajador. ¿Recibe el trabajador ese dinero directamente en su cuenta?

Si el trabajador decidiera hacer horas extras, ¿en qué sección de la nómina vería reflejado ese aumento de ingresos?

¿En qué fecha empezó a trabajar en esta empresa? Busca la casilla de "Fecha Alta".

¿Cuánto dinero gana en total antes de que le quiten los impuestos? Busca el "Total Devengado" o "Salario Base".

LECTURA DE MAPA

DISTRIBUCIÓN DE LA POBLACIÓN EN ESPAÑA (2007)

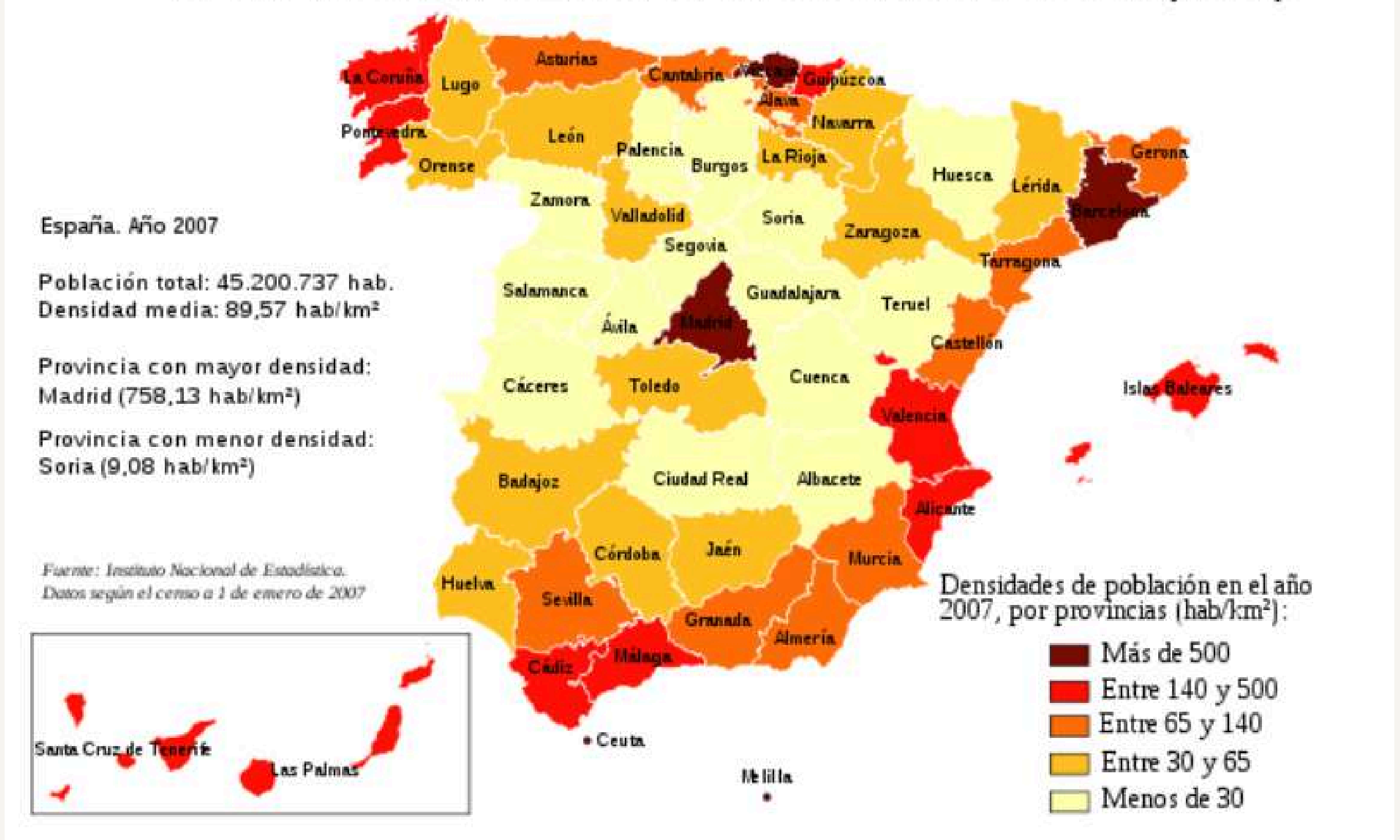

¿A qué año corresponden los datos de este mapa de población?

Según el texto de la izquierda, ¿cuál es la provincia con mayor densidad de población?

¿Qué color se utiliza para representar a las provincias con "Menos de 30" habitantes por km cuadrado?

¿Cuántos habitantes totales tenía España en el momento de este censo?

Observa la leyenda: ¿En qué rango de densidad se encuentra la provincia de Jaén (donde están Los Villares)?

Si comparas el centro de España con la costa (el borde del mapa), ¿dónde hay más provincias de color rojo oscuro y granate?

Busca las Islas Canarias en el recuadro inferior izquierdo. ¿Tienen mucha o poca densidad de población según su color?

LECTURA CUADRANTE TURNOS DE TRABAJO

Trabajadores	Día 1	Día 2	Día 3	Día 4	Día 5	Día 6	Día 7	Horas
Trabajador 1	M	M	T	T	N	N	L	46
Trabajador 2	L	M	M	T	T	N	N	46
Trabajador 3	L	L	M	M	T	T	N	38
Trabajador 4	N	L	L	M	M	T	T	38
Trabajador 5	N	N	L	L	M	M	T	39
Trabajador 6	T	N	N	L	L	M	M	39
Trabajador 7	T	T	N	N	L	L	M	38
Trabajador 8	M	T	T	N	N	L	L*	38

¿Cuántos trabajadores en total aparecen en este cuadrante? _____

¿Qué turno tiene el Trabajador 4 el Día 1? _____

¿Quién es el trabajador que acumula menos horas en total al final de la semana?

¿Qué día de la semana libra (L) el Trabajador 1? _____

Si "M" es mañana, "T" es tarde y "N" es noche, ¿qué crees que significa la letra "L"?

Observa a los Trabajadores 1 y 2. ¿Tienen el mismo número de horas totales? ¿Tienen exactamente los mismos turnos todos los días?

¿Cuántas personas están trabajando en el turno de noche (N) el Día 5?

El Trabajador 8 tiene un asterisco en su último día (L*). ¿A qué crees que puede referirse ese símbolo en un horario real?

LECTURA PRESUPUESTO



**ALBERTO
NAVARRO**
CLÍNICA DENTAL

PRESUPUESTO

PRESUPUESTO: 1234

FECHA: 28/07/2030

VÁLIDO HASTA: 28/08/2030

DESTINATARIO:
Alba Castro
911-234-567
Calle Cualquiera 123,
Cualquier Lugar.

DESCRIPCIÓN DEL TRATAMIENTO A REALIZAR	CANTIDAD	PRECIO
Tratamiento dental completo	1	3.000 €
Limpieza bucal	1	0 €

Subtotal	3.000 €
IVA (21%)	630 €
TOTAL	3.630 €

911-234-567 

www.unsitio genial.es 

Calle Cualquiera 123,
Cualquier Lugar 

¿Cómo se llama el dentista que firma el presupuesto y a quién va dirigido?

¿Cuál es la fecha límite para aceptar este presupuesto antes de que caduque?

¿Qué tratamiento cuesta 3.000€ y cuál es totalmente gratuito?

¿Cuál es el importe total que tendría que pagar Alba Castro al final?

LECTURA COMPARATIVA COLA-CAO

CACAO SOLUBLE COMPARATIVA 1/3

MARCA *ColaCao*: ORDENADOS DE MAYOR A MENOR % DE CACAO

			
NOIR ✕ Cacao 50% Maltodextrina y harina trigo	0% AZÚCARES ✕ Cacao 42% Maltodextrina y harina trigo	FIBRA ⚠️ Cacao 42% Inulina y harina trigo	MOCCA ✕ Cacao 25% Maltodextrina y harina trigo
			
AVENA ✕ Cacao 25% Avena, maltodextrina y harina	ORIGINAL ✕ Cacao 22% Azúcar y harina trigo	TURBO ✕ Cacao 18% Azúcar y harina trigo	COMPLET ✕ Cacao < 14% Azúcar y harinas varias

¿Cuál de todos los productos tiene el mayor porcentaje (%) de cacao?

¿Qué porcentaje de cacao contiene el Cola-Cao "Original"?

¿Cómo se llama la variedad que tiene menos de un 14% de cacao?

¿Cuáles son los dos ingredientes que acompañan al cacao en la variedad "Turbo"?

LECTURA TICKET

 **STRADIVARIUS**

STRADIVARIUS MEXICO SA DE CV
SME111206QUS
Poniente 146, N° 730
Col. Industrial Vallejo, C.P. 02300
Azcapotzalco, México, Ciudad de México
Tel.55-5078-2000

STRADIVARIUS SAN AGUSTIN
Batallon de San Patricio # 1000
Col. Real de San Agustín, C.P. 66260
San Pedro Garza García, MEXICO, Nuevo
Leon
Tel.8363-0063

19/01/2022 12:33 98462
2499 109166 01 Trans: 152632

TICKET NUM: 2499-01 409166

TSP	IMP	UD	PRECIO	IMPORTE	T
SWR	16.00	1	299.00	299.00	V
10001449	0505506365003				TRICOT GG
SWR	16.00	1	229.00	229.00	V
10002479	0654716045601				CAMISETAS
Total Neto				455.17	
IVA 16.00%				72.83	
TOTAL				2	528.00
Tarjeta online					\$528.00

**** I.V.A. INCLUIDO EN EL PRECIO****
***** GRACIAS POR SU VISITA *****

10% de descuento en tu primera compra
y 3 meses sin intereses con
Affinity Card
www.affinitycard.com.mx

STRADIVARIUS MÉXICO, S.A. DE C.V.
R.F.C. SME 111206 QUS



2499 109166 01 Trans: 152632

WWW.STRADIVARIUS.COM

¿Cómo se llama la tienda?

¿Cuántas cosas compraron?: Busca el número que aparece al lado de la palabra "TOTAL" en el centro del ticket.

¿Qué ropa han comprado?

¿Qué prenda es más barata?

¿Qué dibujo hay al final del ticket que parece un laberinto de cuadrados negros y blancos?.

¿Puedes encontrar qué día, mes y año se hizo esta compra?.

¿Usaron monedas y billetes o una tarjeta a través de internet?

En este ticket, el IVA es del 16%. ¿Qué cantidad de dinero exacta se llevan los impuestos en esta compra?

LECTURA ENTRADA CONCIERTO



¿Quién es la artista que da el concierto y cómo se llama su gira (Tour)?

¿En qué ciudad y en qué recinto se celebra el evento?

¿Cuál es el precio de la entrada y en qué asiento debe sentarse el espectador?

¿Qué día y a qué hora comienza el espectáculo?

¿Qué zona del recinto le ha tocado a este espectador: una grada o la pista?

Si el concierto dura 2 horas, ¿a qué hora aproximadamente saldrá el público del recinto?

Observa el logo pequeño de la parte superior izquierda. ¿Qué institución aparece mencionada y por qué crees que está ahí?

LECTURA DEL PROSPECTO



ASPIRINA[®] ADULTOS 500

Comprimidos
Ácido acetilsalicílico

COMPOSICIÓN

Cada comprimido contiene: Ácido acetilsalicílico, 500 mg. Excipientes: Almidón de maíz y celulosa en polvo.

FORMA FARMACEUTICA Y CONTENIDO DEL ENVASE

Comprimidos.

Envase con 20 comprimidos.

Envase con 500 comprimidos (envase clínico).

ACTIVIDAD

El ácido acetilsalicílico es eficaz para reducir el dolor y la fiebre.

TITULAR Y FABRICANTE

TITULAR

Química Farmacéutica Bayer, S.A.
c/Calabria, 268
08029 Barcelona

FABRICANTE

Bayer Bitterfeld GmbH
Salzgaster Chaussee, 1
06803 Greppin
Alemania

Bayer



INDICACIONES

Alivio sintomático de los dolores ocasionales leves o moderados, como dolores de cabeza, dentales, menstruales, musculares (contracturas) o de espalda (lumbalgia). Estados febriles.

CONTRAINDICACIONES

Pacientes con úlcera gastroduodenal o molestias gástricas de repetición. Pacientes que hayan presentado reacciones alérgicas de tipo asmático al tomar antiinflamatorios, ácido acetilsalicílico u otros analgésicos; tampoco debe administrarse en pacientes que padecen o hayan padecido asma, rinitis o urticaria. Pacientes con hemofilia u otros problemas de coagulación sanguínea. Pacientes en tratamiento con anticoagulantes orales. Pacientes con insuficiencia renal o hepática.

PRECAUCIONES

No exceder la dosis recomendada en la posología.

Si el dolor se mantiene durante más de 10 días, la fiebre durante más de 3 días o bien el dolor o la fiebre empeoran o aparecen otros síntomas, hay que interrumpir el tratamiento y consultar al médico.

La ingesta de ácido acetilsalicílico, entre otros factores, se ha relacionado con el Síndrome de Reye, enfermedad muy poco frecuente, pero grave. Por eso se recomienda consultar al médico antes de administrarlo a niños y adolescentes en casos de procesos febriles, gripe o varicela. Si se presentan vómitos o letargo debe interrumpirse el tratamiento y consultar inmediatamente al médico.

En caso de administración continuada, debe prevenir a su médico u odontólogo ante posibles intervenciones quirúrgicas.

No administrar sistemáticamente como preventivo de las posibles molestias originadas por vacunaciones.

INTERACCIONES

No utilizar con otros analgésicos sin consultar al médico.

La administración de ácido acetilsalicílico:

- Puede potenciar el efecto de los medicamentos para la circulación (anticoagulantes orales) y de los productos para disminuir el nivel de azúcar de la sangre (antidiabéticos orales).
- Puede potenciar el riesgo de hemorragia digestiva durante el tratamiento concomitante con corticoides o el consumo simultáneo de alcohol, por lo que no pueden tomarse al mismo tiempo.

Si le van a hacer alguna prueba diagnóstica (incluidos análisis de sangre, orina, etc.) comunique al médico que está tomando este medicamento.

ADVERTENCIAS

La utilización del ácido acetilsalicílico en pacientes que consumen habitualmente alcohol (tres o más bebidas alcohólicas – cerveza, vino, licor, ... – al día) puede provocar hemorragia de estómago.

01111305



PREGUNTAS LECTURA DEL PROSPECTO

¿Cuál es el principio activo (componente principal) de este medicamento?

¿Cuántos miligramos (mg) de ácido acetilsalicílico contiene cada comprimido?

Según el apartado de "Titular y Fabricante", ¿en qué ciudad española se encuentra la sede de la empresa?

¿Para qué actividades o síntomas es eficaz este medicamento según el texto?

Si una persona tiene una úlcera de estómago, ¿debería tomar este medicamento? ¿En qué sección has encontrado la respuesta?

¿Por qué crees que el texto recomienda consultar al médico antes de administrarlo a niños y adolescentes? (Busca el recuadro sobre el Síndrome de Reye).

¿Qué significa que un medicamento tenga "Interacciones"? Explica un ejemplo basado en lo que dice sobre el alcohol.

Si los síntomas persisten después de 10 días, ¿qué acción debe tomar el paciente?



LECTURA DE FACTURA

"ARGUELLES, MARTINEZ C.B."
ARGÜELLES LUIS, ALFONSO
CIF: E23435597 Tlf: 953/243451 Fax: 953/245024
PZ/ DE LA CONSTITUCION, 10 - 4º 23001
JAÉN

Factura: 52202098-A
F*Factura: 08-jul-22
Protocolo: 12200920



Arancel SUPLIDOS Y DERECHOS (REAL DECRETO DE 17 NOVIEMBRE DE 1989).

2) DOCUMENTOS DE CUANTIA.	
Declaración de obra nueva en construcción (o ampliación) (135.104,21 Euros)	318,42
4) COPIAS SIMPLES Y AUTORIZADAS	
AUTORIZADA 3,006 euros/folio. 1 copia de 16 folios	40,57
SIMPLE 0,601 euros/folio. 2 copias de 16 folios	19,23
7) 17 FOLIOS DE MATRIZ (3,005 euros/cara a partir de la 9ª)	72,12

BASE	450,34
IVA(21%) (B.Imponible 450,34)	94,57
Desglose Suplidos	
1 Nª Octava - Timbre	5,91

ALFONSO ARGÜELLES LUIS
EL NOTARIO.
CUENTA PARA HACER EL INGRESO
ES41 2100 7408 1413 00660556

TOTAL: 550,82

Liquido: 550,82 €

Aranceles incluidos: 2, 4, 7 y nª 8ª
Régimen especial de criterio de caja



PAGADO

«CUENTA PARA HACER EL INGRESO: ES41 2100 7408 1413 00660556»

Le informamos que Luis María Martínez Pareda y Alfonso Argüelles Luis y la Dirección General de los Registros y el Notariado son responsables de transmitirle los datos con las finalidades del estatus del documento público y su certificación y, en su caso, respectivamente. La base legal del tratamiento es el cumplimiento de las obligaciones que les corresponden. No se cedrán sus datos salvo obligación legal como a las Administraciones Públicas, Colegio Notarial y Colegio General del Notariado. Tiene reconocidos derechos de acceso, rectificación, supresión y cancelación y puede solicitar la información adicional que puede solicitar en recepción.

LOS INTERESADOS PODRÁN IMPUGNAR ESTA MINUTA ANTE EL NOTARIO AUTORIZANTE EN EL PLAZO DE LOS QUINCE DÍAS HÁBILES SIGUIENTES AL DE SU NOTIFICACIÓN O ENTREGA, O DIRECTAMENTE ANTE LA JUNTA DIRECTIVA DEL COLEGIO NOTARIAL CORRESPONDIENTE.

De conformidad con el art. 12 de la L.O. 1/1999, le comunicamos que estos datos serán tratados de forma estrictamente confidencial y a los exclusivos efectos de la prestación de este servicio y con las garantías enumeradas en dicha norma.

PREGUNTAS LECTURA DE FACTURA

¿Quién es el notario que emite la factura y en qué plaza de Jaén se encuentra su oficina?

¿Cuál es el número de factura y en qué fecha se emitió?

¿Qué cantidad total se debe pagar (Líquido) según el recuadro final?

¿Cuántas copias simples de 16 folios se han realizado?

¿Qué porcentaje de IVA se ha aplicado a la base imponible de 450,34 €?

Busca la palabra "Timbre" en el desglose de suplidos. ¿Crees que se refiere a un timbre de puerta o a un impuesto estatal sobre documentos oficiales?

El documento menciona un "Real Decreto de 17 de noviembre de 1989". ¿Para qué sirve esta mención legal en una factura?

¿A qué número de cuenta (IBAN) habría que realizar el ingreso si no se hubiera pagado ya?

¿Qué elementos del papel (sellos, firmas, escudos) te indican que este es un documento oficial y no un simple papel impreso en casa?

LECTURA E-MAIL

De: Noelia - Formación APA formacion.apa@gmail.com
Asunto: Tutoría Módulo 4
Fecha: 6 feb 2026, 14:31:15
Para: undisclosed-recipients undisclosed-recipients;
Cco: albagnzalez4@gmail.com

Buenas tardes,

Espero que esta última borrasca no te haya afectado mucho, y que estés bien.
El próximo 10 de febrero llevaremos a cabo la tutoría de módulo 4, a continuación adjunto los enlaces.

Enlaces videollamada:

Módulo 4

Martes, 10 de febrero. 10:00 - 11:00am

Enlace de la videollamada: <https://meet.google.com/vmb-iuqk-anc>

Martes, 10 de febrero. 17:00 - 18:00pm

Enlace de la videollamada: <https://meet.google.com/pth-mbcg-pao>

¡Nos vemos!

--

Fundación A.P.A. Andalucía.

Noelia Castillo Flores

Coordinadora de Formación.



Aviso Legal: La información de este email es confidencial y exclusiva para la persona o entidad a la que va dirigido. Este email y/o cualquier documento adjunto pueden contener información de carácter privilegiado y/o estar protegidos de cualquier otra forma contra cualquier tipo de revelación. Si usted no es el destinatario de este email, por favor comunique este hecho al remitente de manera inmediata y borre el email y cualquier documento adjunto que pueda contener. No hay renuncia a la confidencialidad ni a ningún privilegio por causa de transmisión errónea o mal funcionamiento. Si usted no es el destinatario de este email no debe copiar el mensaje ni la información adjunta y que no debe revelar el contenido del mismo. Sus datos identificativos y los contenidos en los correos electrónicos y ficheros adjuntos pueden ser incorporados a nuestras bases de datos con la finalidad de mantener relaciones profesionales y/o comerciales y, que serán conservados mientras se mantenga la relación. Si lo desea, puede ejercer su derecho a acceder, rectificar y suprimir sus datos y demás reconocidos normativamente dirigiéndose al correo emisor o en fundacionapaandalucia@gmail.com.



PREGUNTAS LECTURA E-MAIL

¿Quién envía el correo y qué cargo ocupa en la fundación?

¿Cuál es el "Asunto" del mensaje y en qué fecha se envió?

¿Qué día se llevará a cabo la tutoría del Módulo 4?

¿En qué dos horarios diferentes se puede asistir a la videollamada?

Si una persona no puede asistir a las 10:00h, ¿tiene otra opción para ver la tutoría?

¿Para qué sirven los textos subrayados en azul que empiezan por "<https://meet.google.com...>"?

¿Crees que este correo es informal (como un WhatsApp con amigos) o formal? Menciona dos elementos que te den la pista.

¿Por qué crees que hoy en día se utilizan plataformas como "Google Meet" para dar clase en lugar de hacerlo siempre de forma presencial?

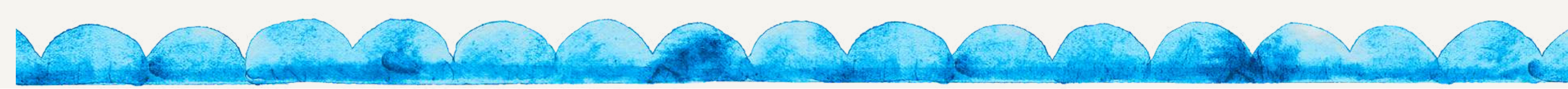

LECTURA APP VINTED

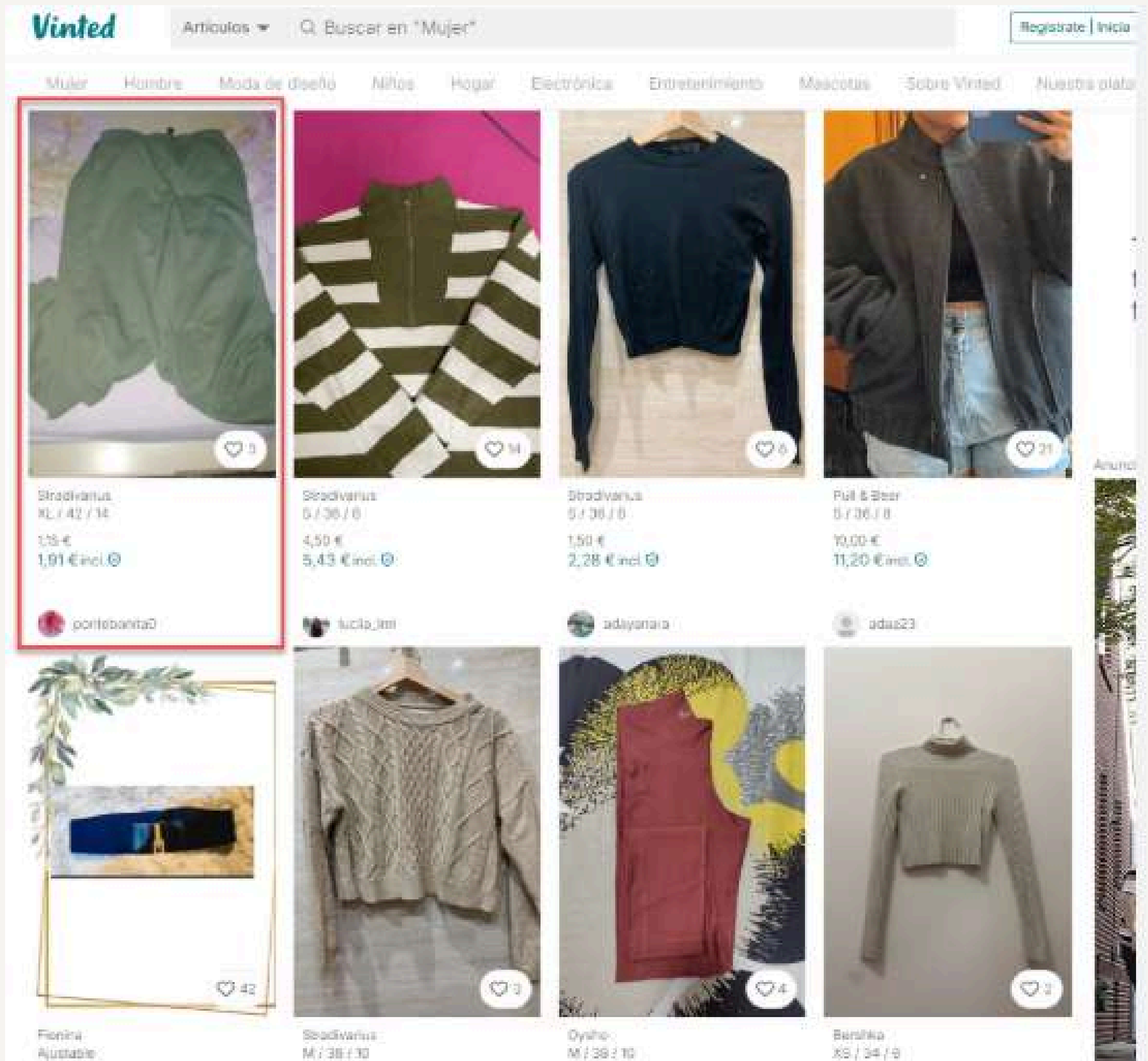

¿Cómo se llama la plataforma o aplicación en la que se están vendiendo estos artículos?

¿Cuál es la marca de la mayoría de las prendas que aparecen en la primera fila?

¿Qué talla tiene el pantalón verde que está seleccionado en el recuadro rojo?

¿Cuánto dinero cuesta el artículo más caro de los que se ven en la imagen?

LECTURA DEL CARTEL

BIBLIOTECA FEMINISTA LORENZA MACHÍN

Mes del libro

Con motivo del Día Internacional de la Literatura Infantil y Juvenil

CHARLA ONLINE
"EDUCACIÓN Y LITERATURA INFANTIL"
MARTES 5/04 A LAS 18 HORAS
CON LA PARTICIPACIÓN DE PAZ DE LEÓN,
MARI FUENTE GOMIS Y NEREA PINA
DE @EDUMETANOIA



CHARLA PRESENTACIÓN ONLINE
REVISTA PÚRPURA ISSUE
MARTES 19/04 A LAS 17 HORAS
CON LA PARTICIPACIÓN DE
NAZARET PÉREZ (CEO DE PÚRPURA ISSUE)
E ISABEL DE LA VEGA (COLABORADORA)



Con motivo del Día Internacional del Libro

CREACIÓN DEL CLUB DE LECTURA FEMINISTA LORENZA MACHÍN
MARTES 26/04 A LAS 17 HORAS
Centro de Apoyo Integral a Mujeres
C/ Fernández Castañeyra, 20



**REQUIEREN
INSCRIPCIÓN PREVIA**

Para más información:
biblioferninalorenza@arenaylaurisilva.org
telf.: 928 040 086 / 673 847 887

Financia:



Colaboran:



Organiza:



PREGUNTAS LECTURA DEL CARTEL

¿Qué institución organiza el "Mes del libro"?

¿En qué fecha y a qué hora se celebrará la charla sobre "Educación y Literatura Infantil"?

¿Cuál es la dirección física donde se creará el Club de Lectura Feminista?

¿Qué paso obligatorio deben dar las personas interesadas antes de asistir a las actividades?

¿Por qué crees que el cartel se titula "Mes del libro"? (Fíjate en los meses en los que se celebran las charlas).

¿Qué diferencia hay entre las dos primeras charlas y la tercera actividad en cuanto al lugar de celebración?

Si quieres asistir a la presentación de la revista "Púrpura Issue", ¿a quiénes podrás escuchar allí?

¿A qué dos días internacionales se hace referencia para justificar estas celebraciones?

Si tuvieras que elegir una de las tres actividades, ¿cuál te interesaría más y por qué?

LECTURA ETIQUETA ALIMENTICIA



¿Cuánto pesa el paquete de pechuga de pavo? _____

¿A qué temperatura máxima debe guardarse este producto en la nevera para que no se estropee?

Si la etiqueta dice que tiene un 59% de pechuga de pavo, ¿qué crees que es el resto del producto? Revisa la lista de ingredientes para dar ejemplos.

En el paquete pone grande "0% Materia Grasa", pero si miras los ingredientes, lleva azúcar. ¿Crees que "0% grasa" significa que es un producto totalmente saludable?

LECTURA INFORME MÉDICO

INFORME MÉDICO

MEDICO : XXXXXXXXXXXXXXXXXXXX CM:
PACIENTE : SALAZAR XXXXXXXXX SEBASTIAN
DNI : H /CLINICA: 304596
EDAD : 80 AÑOS TIPO/SEG.: TERCERO
DOMICILIO : Av. Industrial s/n Andahuaylas

ANAMNESIS y EXAMEN FÍSICO:

Paciente refiere que hace 8 días, mientras alzaba una olla de agua hirviendo, tuvo crisis de convulsión tónico-clónica, lo cual produjo que el agua caiga sobre su cuerpo. Refiere además, que familiares, al darse cuenta del accidente, la bañaron con agua fría, llevándola al Hospital de Sechura, de donde la derivan al Hospital de Santa Rosa (Piura), recibiendo tratamiento no especificado por 6 días, de donde la transfieren al Hospital Regional Docente de Trujillo para manejo especializado.

TRATAMIENTO Y/O INTERVENCIÓN QUIRÚRGICA:

Cefalexina 500 mg VO c/8h
Fenitoína 100 mg EV c/8h
Metamizol 1 g EV c/8h
Cetirizina 10 mg VO c/24h

DIAGNOSTICO: CIE-10: D20.0

Quemadura de II y II Grado en tórax posterior, nalgas y ambas piernas + epilepsia.

ULTIMA EVOLUCIÓN:

Paciente con diagnóstico antes descrito, hemodinámicamente estable, con evolución estacionaria. Las quemaduras se encuentran con tejido de granulación, ligeramente sangrantes. Actualmente se le realizan curaciones diarias, por lo que se necesitan más días de hospitalización para manejo especializado de quemaduras hasta que se encuentre en condiciones de alta y retorne a lugar de origen.

PRONÓSTICO:

Reservado.

Se Expide El Presente a Solicitud del(a) Interesado(a).

Andahuaylas, 29 de Octubre del 2014



PREGUNTAS LECTURA INFORME MÉDICO

¿Cuántos años tiene el paciente del informe médico?

¿Qué estaba haciendo el paciente cuando ocurrió el accidente?

¿Qué parte de su cuerpo se quemó con el agua hirviendo?

¿A qué hospitales fue llevado después del accidente?

¿Qué cuidados recibe actualmente el paciente según la última evolución?

¿Qué tipo de quemaduras tiene el paciente según el informe?

¿Cada cuánto tiempo se le realizan las curaciones de las quemaduras?

¿Cómo se encuentra el paciente en este momento, según el médico?



LECTURA CARTELERA CINE

≡ CORTEGANA ≡

CINE DE VERANO *by Proyecfilm*

PLAZA DE TOROS, AVDA DE LAS MINAS, 15
21230 Cortegana (Huelva)

SÁBADO	04	-	22:30	h
DOMINGO	05	-	22:30	h
LUNES	06	-	22:30	h



INFÓRMATE
DESDE TU
SMARTPHONE

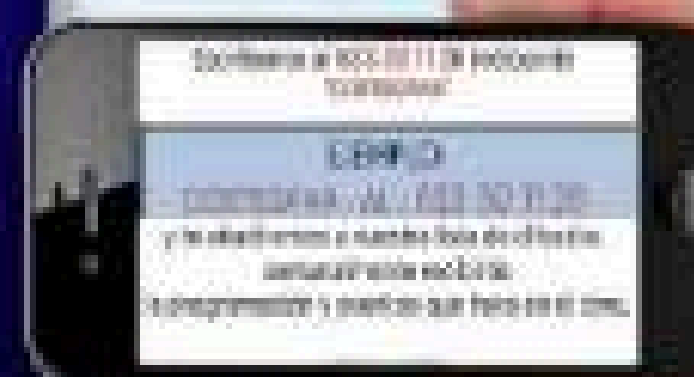

NORMAS OBLIGATORIAS DEL PROTOCOLO DE SEGURIDAD Y SALUD:

- Uso de mascarillas.
- Distancia de metro y medio entre no convivientes.
- Lavarse las manos con el dispensador de gel al acceder al espacio.
- Ocupar sólo el asiento asignado.
- Seguir en todo momento las directrices de azafates, Protección Civil y cualquier otra autoridad pública presente.
- Toma de temperatura corporal mediante termómetro láser sin contacto.
- Uso individual del aseo en todo caso.

ORGANIZA:



Ayuntamiento de
Cortegana

PATROCINA:

≡ PROYECFILM ≡

INFORMACIÓN:

C/ Esperanza Transversal,1, 21230 Cortegana (Huelva)
Puedes comprar tus entradas numeradas en

www.proyecfilm.com



PREGUNTAS CARTEL CINE DE VERANO

¿En qué localidad se celebra el cine de verano que aparece en el cartel?

¿Cuál es el nombre de la película que se va a proyectar?

¿Dónde tendrá lugar la proyección (lugar y dirección)?

¿Qué días de la semana se puede ver la película?

¿A qué hora comienzan las sesiones de cine?

¿Qué normas de seguridad y salud se indican para el público asistente?

¿Cómo se puede obtener más información o comprar las entradas según el cartel?

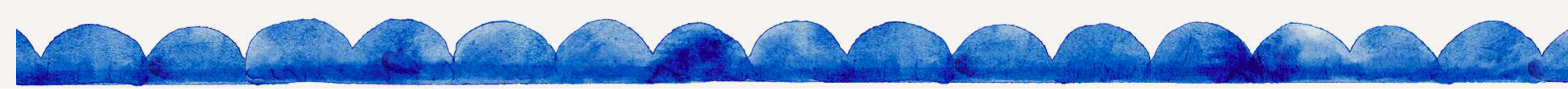

LECTURA DE RECIBO

★

RECIBO

★



ROJO POLO PAELLA INC.

CARRETERA MUELLE 38

37531 ÁVILA, ÁVILA



A

Leda Villareal
Virgen Blanca 63
08759 Burgos, Burgos

ENVIAR A

Leda Villareal
Cercas Bajas 68
47300 Cádiz, Cádiz

Nº DE RECIBO

ES-001

FECHA

29/01/2019

Nº DE PEDIDO

1730/2019

FECHA VENCIMIENTO

29/01/2019

CANT.	DESCRIPCIÓN	PRECIO UNITARIO	IMPORTE
1	Talla pequeña traje de luces en rojo	100.00	100.00
2	Mui grande churrolito	25.00	50.00
3	Equipaje de Fútbol	5.00	15.00
		Subtotal	165.00
		IVA 21.0%	34.65
		TOTAL	199.65 €



»»»

CONDICIONES Y FORMA DE PAGO

El pago se realizará en un plazo de 15 días

Banco Santander
IBAN: ES12 3456 7891
SWIFT/BIC: ABCDESM1XXX

«««

Gracias



PREGUNTAS LECTURA DE RECIBO

¿Qué tipo de documento es el que aparece en la imagen?

¿Cuál es el nombre de la empresa que emite el recibo?

¿En qué ciudad se encuentra la empresa que hace el recibo?

¿Cuántos productos distintos aparecen en la lista del recibo?

¿Cuál es el precio del “talla pequeña traje de luces en rojo”?

¿Cuánto dinero se paga en total según el recibo?

¿En cuántos días debe realizarse el pago según las condiciones indicadas?



LECTURA DE BOLETÍN DE NOTAS



Consejería de Desarrollo Educativo y F.P.
I.E.S. Beatriz Galindo La Latina

BOLETÍN DE CALIFICACIONES

ALUMNO/A: Cabrera Antequera, Marta

NUMERO EXP: 2022/26

CURSO: 1º de Bachillerato (Humanidades y Ciencias Sociales)

UNIDAD: 1ªA

CONVOCATORIA: Ord (Ordinaria)

AÑO ACADEMICO: 2022/2023

EVALUACIÓN

MATERIAS	1EV	2EV	3EV	Ord
Educación Física	10	10		10
Filosofía	9	10		10
Lengua Castellana y Literatura	9	9		10
Inglés	10	9		10
Latín	10	10		10
Literatura Universal	9	10	10	10
Patrimonio Cultural y Artístico de Andalucía	10	10		10
Francés (Segundo Idioma)	9	10		10
Griego	10	10		10
Tecnologías de la Información y la Comunicación	10	8		10

Decisión de la promoción: Promociona

Resumen de faltas de asistencia desde 01/10/2022 hasta 30/09/2023

	Justificadas	Injustificadas	Retrasos
Día/s Completo/s	6	0	
Tramo/s Horario/s	26	6	0

Observaciones:

Sello del Centro

Les saluda cordialmente,

Firma del Padre, Madre, o Tutor/a

Tutor/a: Lomas Rosa, Eva María
Horario tutoría: L 16:00 - 17:00

Ref. Doc.: Bo-Ca-Alu-m11nd

Cód. Centro: 18700323

Fecha Generación: 26/06/2023 20:04:04



PREGUNTAS LECTURA DE BOLETÍN DE NOTAS

¿Qué tipo de documento es el que aparece en la imagen?

¿Cómo se llama la alumna a la que pertenece el boletín?

¿En qué curso y grupo está matriculada la alumna?

Nombra dos asignaturas que aparecen en la tabla de materias.

¿Qué nota ha obtenido la alumna en Educación Física en la evaluación ordinaria?

¿La alumna promociona de curso según el documento?

¿Cuántas faltas injustificadas aparecen en el resumen de faltas de asistencia?



LECTURA FACTURA

LODI

Aura Future S.L.
CIF: B-53049391
C/ Gran Bretaña, 158 A
03600 Elda
España
+34 965 387 213

FACTURA
01/12/2024
#FA201059

Dirección de entrega

Dirección de facturación

Número de factura	Fecha de Factura	Referencia de pedido	Fecha de pedido
#FA201059	01/12/2024	GNCBOISJA	01/12/2024

Referencia	Producto	Tasa de impuesto	Precio unitario (Impuestos excl.)	Cant.	Total (Impuestos excl.)
WURIT	SANDALIAS DE NOVIA BLANCAS WURIT - Color : Blanco- Talla : 37	21 %	128,10 €	1	128,10 €
SISANE	SANDALIAS DE NOVIA ROSAS SISANE - Color : Rosa- Talla : 38	21 %	144,63 €	1	144,63 €

Desglose impuestos	Tasa de impuesto	Precio base	Total impuesto
Productos	21.000 %	272,73 €	57,27 €

Método de pago	PayPal	330,00 €
Transportista	GLS - España	

Total Productos	272,73 €
Gastos de envío	Envío gratis
Total (Imp. excl.)	272,73 €
Total impuesto	57,27 €
Total	330,00 €

PREGUNTAS LECTURA FACTURA

¿Cuál es el nombre de la empresa que emite la factura?

¿En qué fecha se ha realizado la factura?

¿Cuántos productos se compran en total según el documento?

¿Qué tipo de productos aparecen en la lista de compra?

¿Cuánto cuesta el total de los productos sin impuestos?

¿Cuál es el precio final que hay que pagar según la factura?

LECTURA DE RECETA DE COCINA



Receta

Tarta de fresas

Elaboración:

1. Se extiende la masa quebrada en un molde.
2. Se hornea durante 15 minutos a 200 °C.
3. Mientras, se calientan fresas congeladas con azúcar en el microondas y se cortan fresas frescas.
4. Una vez horneada la masa, se colocan las fresas y se añade la mezcla preparada con las fresas calentadas.
5. Antes de servir, se espolvorea con azúcar glas.

Ingredientes:

- 1 lámina de masa quebrada,
- 350 g de fresas,
- 250 g de fresas congeladas,
- 50 g de azúcar,
- azúcar glas.

Tiempo de preparación:

30 min.



PREGUNTAS LECTURA DE RECETA DE COCINA

¿Cómo se llama la receta que aparece en la imagen?

¿Qué fruta es el ingrediente principal de la tarta?

¿Cuánto tiempo se hornea la masa quebrada?

¿A cuántos grados se hornea la masa?

Nombra dos ingredientes que se utilizan para hacer la receta.

¿Qué se hace con las fresas antes de colocarlas sobre la masa?

¿Qué se añade a la tarta justo antes de servirla?



LECTURA DE RECETA DE COCINA



Paella de Mariscos

En la paella colocar aceite de oliva, y dorar los chorizos, hasta que estén dorados. Retirar.

Freír en el mismo aceite, las cebollas con los ajos y los pimientos por aproximadamente 5 minutos. Salpimentar a gusto, y agregar el pimentón.

Colocar el arroz y dorar por cinco minutos más (en este caso estoy usando arroz pre-cocido, pero usen el de su preferencia).

Agregar el tomate rallado y dorar unos minutos más.

Añadir los mariscos y remover, seguido del caldo caliente.

Encima colocar los langostinos condimentados previamente.

Dejar a fuego fuerte por 5 minutos, a fuego medio por 10 minutos y apagamos.

Una vez apagado tapar por 5 minutos más.

Si está en la sierra los tiempos serían, 7 minutos fuego fuerte, 15 minutos fuego bajo y 5 minutos tapado.

Debe quedar jugoso, decorar con limón y perejil picado.

PREGUNTAS LECTURA DE RECETA DE COCINA

¿Cómo se llama la receta que aparece en el texto?

¿Qué plato se prepara usando una paella?

¿Cuánto tiempo dura la preparación según la información del recuadro?

¿Cuál es la dificultad de esta receta?

¿Para cuántas personas es la paella?

Nombra dos ingredientes que se mencionen en la elaboración.

¿Qué se hace con la paella una vez apagado el fuego?

LECTURA DE CALENDARIO

Enero 2026							<div>DICIEMBRE 25 L M X J V S D 1 2 3 4 5 6 7 8 9 10 11 12 13 14 15 16 17 18 19 20 21 22 23 24 25 26 27 28 29 30 31</div>	<div>FEBRERO 26 L M X J V S D 2 3 4 5 6 7 8 9 10 11 12 13 14 15 16 17 18 19 20 21 22 23 24 25 26 27 28</div>
lun.	mar.	mie.	jue.	vie.	sab.	dom.		
29	30	31	1	2	3	4		
			Santa María	San Basilio	Santa Genoveva	San Rigoberto		
5	6	7	8	9	10	11		
Santa Emiliana	Epifanía del Señor	San Raimundo	San Severino	San Eulogio	San Arconte	San Higinio		
12	13	14	15	16	17	18		
San Arcadio	San Hilario	San Fulgencio	Santa Raquel	San Marcelo	San Antonio Abad	Santa Prisca		
19	20	21	22	23	24	25		
San Ábaco	San Sebastián	Santa Inés	San Vicente Mártir	San Ildefonso	San Francisco S.	San Pablo		
26	27	28	29	30	31	1		
Santos Timoteo-Tito	Santa Ángela	Santo Tomás de Aquino	San Constancio	Santa Martina	San Juan Bosco			

¿A qué mes y año corresponde este calendario?

¿Qué día de la semana cae el 1 de enero?

¿Qué festividad se celebra el día 6 de enero?

¿Qué santo se celebra el último día del mes (31 de enero)?

LECTURA DE UN PLANO



¿Cómo se llaman las tres áreas principales coloreadas en rosa, morado y rojo?

¿En qué parte del plano (arriba, abajo, izquierda, derecha) se encuentra la lista de hoteles?

Busca el área "Disney Village". ¿Qué color tiene asignado en el mapa?

¿Qué símbolo se utiliza en la leyenda para indicar la ubicación de los hoteles asociados?

LECTURA DE TABLA

EMBALSES AL 74,42%			
		CAPACIDAD EMBALSES HM3	VOLUMEN ACTUAL HM3
Dañador	102,91%	4.1	4.2
Aguascebas	101,44%	6.3	6.4
Siles	94,12%	30.1	28.3
Guadalén	102,35%	162.5	166.3
Rumblar	101.60%	140	142.3
Encinarejo	96,39%	15.2	14.6
La Bolera	84,58%	53.8	45.5
Jándula	102,13%	325	331,9
La Fernandina	74,38%	247	183.8
Víboras	41,36%	16.9	6.9
El Tranco	61,08%	505.7	308.8
Quiebrajano	90,63%	33.3	30.2
Guadalmena	76,27%	344.7	262.9
Giribaile	48,70%	491.1	239.1

Foto: José Antonio Palomares

9/02/2026
10:30h

Fuente
Confederación Hidrográfica del
Guadalquivir

¿Cuál es el porcentaje total de agua embalsada según el título de la imagen?

¿Qué embalse tiene la mayor capacidad total en HM3?

¿En qué fecha y a qué hora se tomaron estos datos?

¿Qué embalse se encuentra exactamente al 61,08% de su capacidad?

LECTURA MANUAL

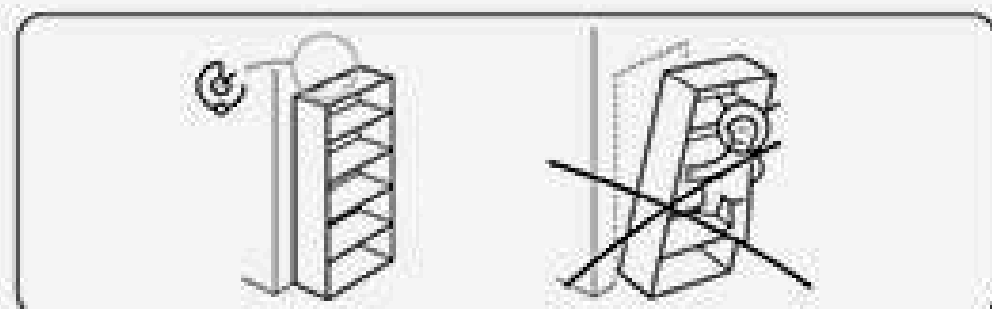
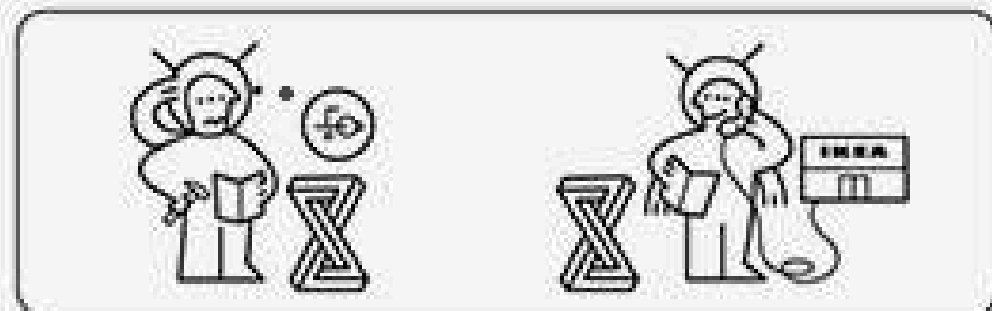
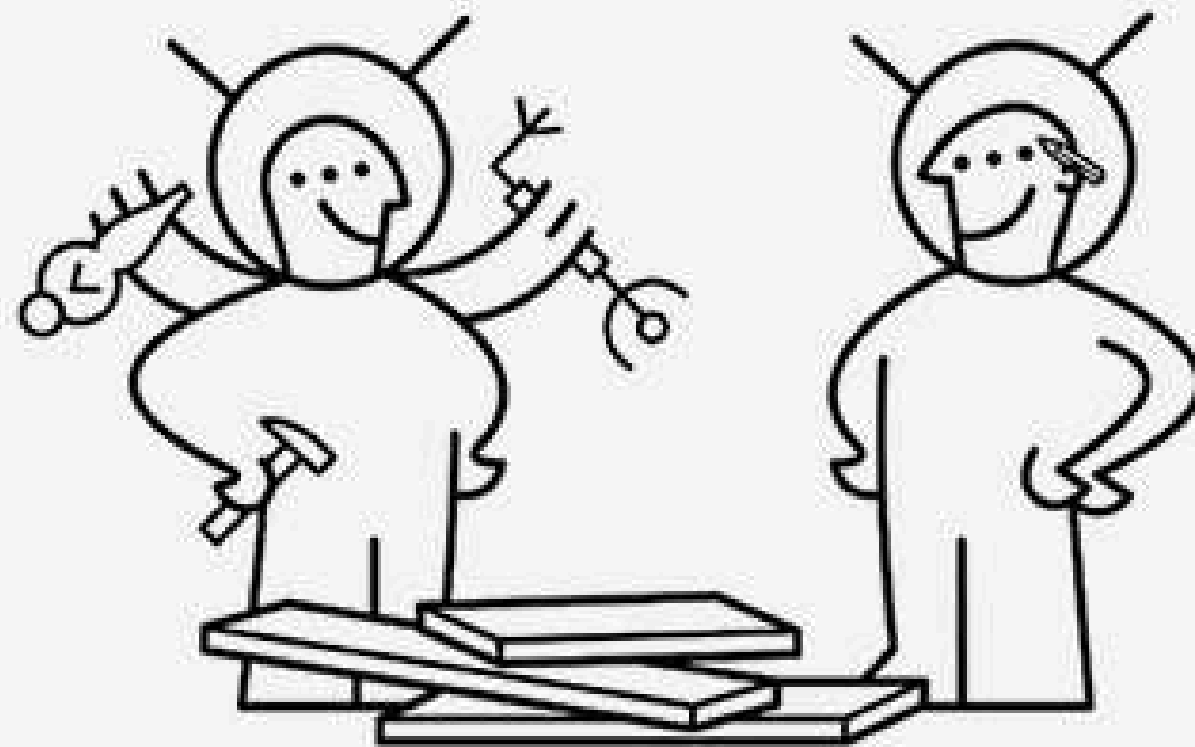
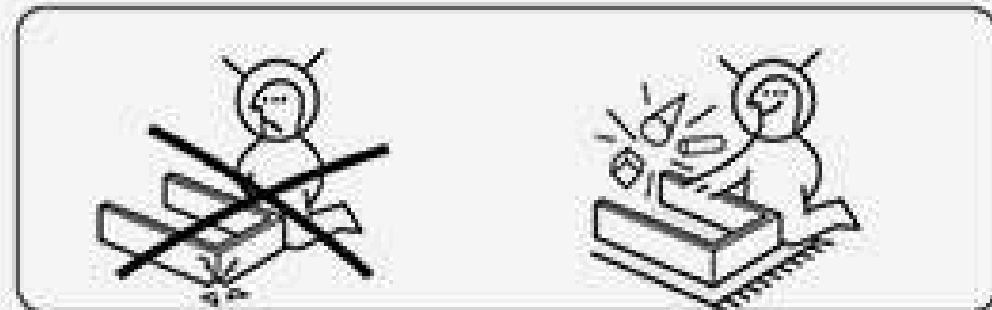
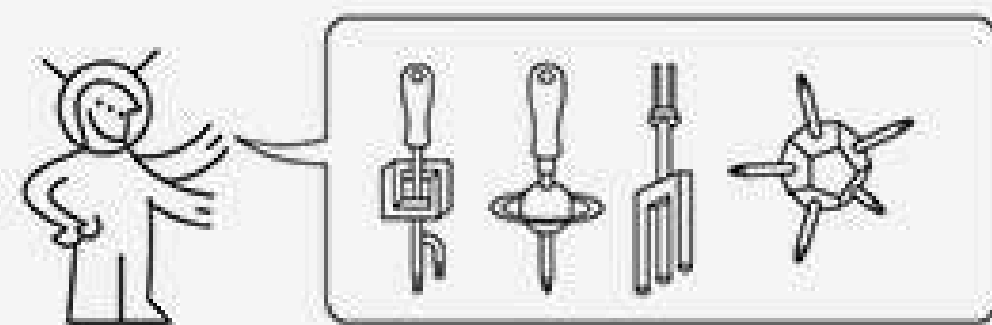

¿Qué marca de muebles ha diseñado este manual?

¿Cuántas herramientas diferentes aparecen en el primer recuadro de ayuda?

¿A qué número de teléfono o servicio parece que debemos llamar si tenemos dudas? (Fíjate en el dibujo del personaje con el teléfono).

¿Sobre qué superficie NO se debe montar el mueble según el dibujo tachado?

LECTURA INSTRUCCIONES JUEGO

MONOPOLY

CÓMO GANAR

SER EL **PRIMER** JUGADOR EN CONSEGUIR 3 GRUPOS COMPLETOS DE PROPIEDADES DE DIFERENTE COLOR.

EDAD
8+



EN QUÉ CONSISTE EL JUEGO

¡Monopoly Deal consiste en recoger propiedades y quitárselas a tus adversarios! Usa las cartas de Acción para cobrar alquileres, intercambiar cartas, exigir dinero de cumpleaños y mucho más. Asegúrate de ingresar mucho dinero en tu banca personal... y recuerda que los demás jugadores podrían quitártelo!

PREPARACIÓN

1. Quita las 4 cartas de reglas rápidas del paquete y repártelas como referencia.
2. Baraja el resto de cartas y reparte 5, boca abajo, a cada jugador.
3. Todos los jugadores miran sus cartas, ¡pero las mantienen en secreto!
4. Coloca las cartas restantes boca abajo en el centro para crear el **montón de reparto**.
5. El jugador más joven empieza. La partida continúa en el sentido de las agujas del reloj.

EN TU TURNO

1. COGE 2 CARTAS

del montón de reparto y añádeles a las que tienes en la mano. Más adelante en la partida, si no te quedan cartas, coge 5 en lugar de dos.

2. JUEGA HASTA 3 CARTAS

de tu mano y colócalas sobre la mesa frente a ti. No tienes que jugar cartas si no quieres. Juega tus 3 cartas en cualquiera de las combinaciones siguientes: **A**, **B** y/o **C**, en cualquier orden (mira abajo: *El aspecto del juego*).

A PON CARTAS DE DINERO/ACCIÓN EN TU PROPIA BANCA

Los jugadores pueden cobrar alquileres, cumpleaños, etc. Forma un montón de 'Banca' frente a ti, usando cartas de Dinero y/o cartas de Acción.

- Si pones una carta de Acción en tu banca, pierde su condición de carta de Acción para el resto de la partida. Si la usas para pagar a otro jugador, debe ir directamente a tu banca y ya no puede usarse para su Acción.

y/o

B COLOCA PROPIEDADES EN TU PROPIA COLECCIÓN

¡RECUERDA QUE 3 GRUPOS DE PROPIEDADES DE DIFERENTE COLOR GANAN EL JUEGO!

- Extiende cartas de Propiedad frente a ti para formar tus grupos de Propiedades.
- Cada carta muestra cuántas propiedades hay para recoger en ese grupo de color.
- Puedes recoger tantos grupos de propiedades como quieras, pero necesitas **3 grupos completos** (de diferente color) para ganar el juego.
- Sólo puedes reorganizar tu colección de propiedades en tu turno. Si te das cuenta de que has ganado durante el turno de otro jugador, ¡déjales esperar a que sea tu turno para decirlo!

y/o

C JUEGA CARTAS DE ACCIÓN EN EL CENTRO

¡SIGUE LAS INSTRUCCIONES DE LAS CARTAS DE ACCIÓN!

- Las cartas de Acción te permiten hacer cosas como cobrar alquileres a otros jugadores, quitarles sus cartas y exigir dinero por tu cumpleaños!
- Si coges una carta de Acción en tu turno, puedes jugarla inmediatamente como una de tus tres cartas o usarla en un turno posterior.
- Las cartas de Acción también pueden usarse como dinero. El valor se muestra en la esquina, dentro de un círculo rojo.

(Mira 'Las cartas en detalle' para más información.)

¡IMPORTANTE! CÓMO PAGAR A OTROS JUGADORES

- Las cartas **NUNCA** pueden volver a la mano de un jugador.
- **NUNCA** pagues con cartas de tu mano, sólo con cartas situadas frente a ti.
- Puedes pagar con cartas de tu banca, con propiedades o una combinación de ambas. Tú eliges cómo quieres pagar... ¡no al jugador a quien pagues!
- **No se da cambio!** Por ejemplo, si un jugador te cobra #10 de alquiler y tú sólo tienes una carta de #10 en tu banca, no recibes el cambio. ¡Mala suerte!
- Si pagas con cartas de propiedad, deben ir a la colección de propiedades del otro jugador.
- Si no tienes cartas frente a ti con las que pagar, ¡no tienes que pagar nada!

3. FINALIZA TU TURNO

Si tienes más de 7 cartas en tu mano al final de tu turno (sin incluir las cartas de la mesa), descártalas de las extra colocándolas en la parte inferior del montón de reparto, de forma que sólo tengas 7. Si te has quedado sin cartas, coge 5 al comienzo de tu próximo turno.

¡EMPIEZA A JUGAR Y LO VERÁS TODO MUCHO MÁS CLARO!

EL ASPECTO DEL JUEGO



PREGUNTAS LECTURA INSTRUCCIONES JUEGO

¿Cuál es el objetivo principal para ganar la partida?

¿A partir de qué edad se recomienda jugar y para cuántos jugadores es?

¿Cuántas cartas debe repartir el repartidor a cada jugador al inicio?

¿Qué tres acciones puedes hacer durante tu turno (Punto 2)?

Si al final de tu turno tienes 9 cartas en la mano, ¿qué debes hacer según el punto 3?

¿Para qué sirve tener una "Banca" propia frente a ti?

¿Qué sucede si un jugador te cobra un alquiler y tú no tienes ninguna carta frente a ti para pagar?

El reglamento dice: "¡Empieza a jugar y lo verás todo mucho más claro!". ¿Crees que el juego se aprende mejor leyendo todas las reglas a la vez o practicando mientras se lee?

LECTURA RECETA MÉDICA

		HOSPITAL SAN RAFAEL Hnos. de San Juan de Dios Serrano 199 - 28016 Madrid Madrid		
Nº de Receta 2023442042023032413224965468331				
RECETA MÉDICA PARA ASISTENCIA SANITARIA PRIVADA				
RECETA MÉDICA PRIVADA	PRESCRIPCIÓN Consignar el medicamento: DCI o marca, forma farmacéutica, vía de administración, dosis por unidad y unidades por envase. (Datos correspondientes en caso de producto sanitario) Núm. Envases / unidades: <input type="text" value="1"/> FLUCONAZOL (DIFLUCAN) 150 MG (NO GUIA) CAPSULAS Vía Administración: ORAL Posología: 1,00 CAPSULA EN LA CENA (L-M-X-J-V-S-D)	Duración del Tratamiento: TLD Posología Unidades Pauta 1,00 CAPSULA EN LA CENA		
	Nº orden dispensación <input type="text" value="1"/> Fecha prevista dispensación 24/03/2023 Firma del Farmacéutico		PACIENTE (Nombre, apellidos año de nacimiento y nº de DNI / NIE / Pasaporte) Año nacimiento: <input type="text"/> DNI / NIE / Pasaporte: <input type="text"/> PRESCRIPTOR (Datos de Identificación y firma) GRANDE GOMEZ, JOAQUIN Nº Colegiado: 284504947 Especialidad: AC- OBSTETRICIA Y GINECOLOGIA Fecha de la prescripción * 24/03/2023	
	Información al Farmacéutico, en su caso		Motivo de la sustitución <input type="checkbox"/> Urgencia <input type="checkbox"/> Desabastecimiento	FARMACIA (NIF / CIF, datos de identificación y fecha de dispensación)
	* La validez de esta receta expira a los 10 días naturales de la fecha prevista para la dispensación, o en su defecto de la fecha de prescripción. La medicación prescrita no superará los 3 meses de tratamiento. La receta es válida para una única dispensación en la farmacia. Esta receta podrá ser dispensada en cualquier oficina de farmacia del territorio nacional.		En cumplimiento de lo establecido en el artículo 5 de la Ley Orgánica 15/1999, se le informa de que sus datos serán incorporados en un fichero de titularidad del prescriptor para la gestión y control de la prescripción médica, así como en un registro de la farmacia dispensadora para dar cumplimiento a la obligación establecida en el RD 1718/2010. Se le informa que podrá ejercitar sus derechos de acceso, rectificación, cancelación y oposición en la dirección del prescriptor y/o de la farmacia dispensadora.	
			2023442042023032413224965468331	

¿Cuál es el nombre del hospital donde se emitió la receta y en qué calle se encuentra?

¿Cómo se llama el medicamento recetado y cuál es su principio activo?

¿Quién es el médico prescriptor y cuál es su número de colegiado?

¿En qué momento del día debe el paciente tomar la cápsula?

¿Qué especialidad médica tiene el doctor que firma la receta?

LECTURA PORTADAS DE LIBROS



¿Cómo se llama el libro que tiene un erizo en su portada?

¿Cuál es el precio del libro escrito por Megan Maxwell?

¿Quién es la autora del libro titulado "Aprendiz del Villano"?

¿Cuántos ejemplares se han vendido del libro de Alba Cardalda según su portada?

Si tuvieras que elegir un libro sobre magia o aventuras, ¿cuál de los tres elegirías basándote solo en el dibujo?

¿Qué libro de los tres parece estar en oferta o tener un precio más bajo?

LECTURA CATALOGO CARREFOUR

The advertisement features the Carrefour logo and Carrefour.es website at the top. A banner indicates the promotion is valid from April 15 to May 11. The main headline is "SUPER CHOLLO". Below it, a Samsung Smart TV is displayed with specifications: 50" 127 CM, SMART TV, FULL HD, 700 Hz, Wi-Fi, PVR, 3 X HDMI, and 4 X USB. A red tag indicates "Solo 5.000 unidades". The price is 479€. Below the TV, a pack of Carrefour Atún Claro is shown with a price of 3,79€ for 1 pack. A yellow tag indicates a 3x2 promotion, resulting in a price of 2,53€ for 1 pack. A red banner at the bottom states "Y más de 5.000 artículos en promoción 3x2".

¿Cuál es el precio final de la Smart TV Samsung si se aplica el descuento del folleto?

¿Qué periodo de validez tiene esta promoción según la parte superior derecha?

¿Cuántos puertos HDMI tiene el televisor anunciado

¿Cuántas unidades de atún claro vienen en el pack individual de 3,79 €?

LECTURA GRÁFICA PRECIPITACIONES

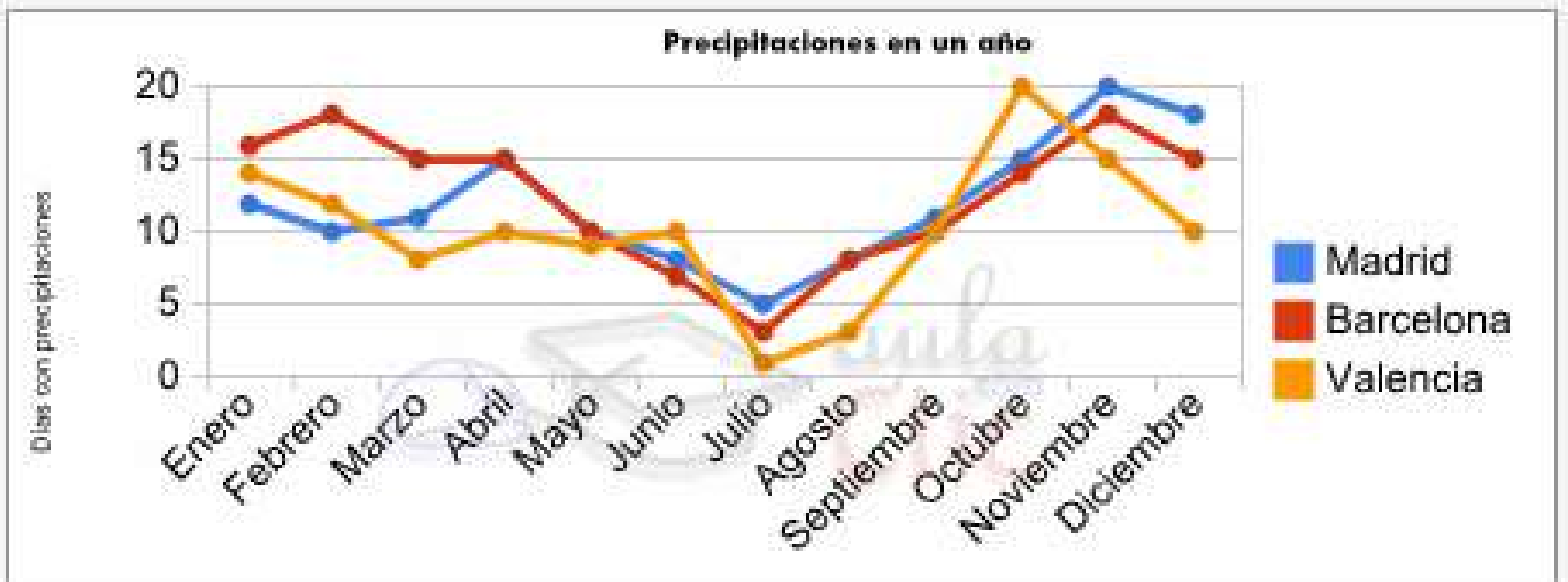

¿Qué tres ciudades se comparan en este gráfico?

.....

¿Qué representa el eje vertical del gráfico?

.....

¿Cuál es el mes que presenta menos días de lluvia para las tres ciudades?

.....

¿Cuántos días de lluvia tiene Madrid en el mes de noviembre?

.....

¿Qué ciudad tiene el mayor número de días de lluvia en un solo mes y en qué mes ocurre?

.....

Observando la tendencia de julio a octubre, ¿las lluvias aumentan o disminuyen en las tres ciudades?

.....

¿En qué meses el número de días de lluvia en Valencia supera a los de Madrid?

.....

.....

LECTURA DE PORTADA Y CONTRAPORTADA



¿Cómo se llama el libro y quién es su autora?

¿Qué advertencia aparece en la portada justo debajo del título?

¿Cuántos hijos tiene la autora y cómo los educa? (Busca en la contraportada).

¿Cuál es el nombre de la página web que aparece en la parte trasera del libro?

¿De qué trata este libro?

LECTURA FACTURA DE SUMINISTRO ELÉCTRICO

endesa

luz

Endesa Energía, S.A. Unipersonal.
CIF A81948077.
C/Ribera del Loira, nº 60 28042 - Madrid.

DATOS DE LA FACTURA

Nº factura: PMP101N1305089
Referencia: 012271751441/0089
Fecha emisión factura: 24/08/2021
Periodo de facturación: del 31/05/2021 a 17/08/2021 (78 días)
Fecha de cargo: 31 de agosto de 2021

NOELIA PANIAGUA RECIO
BERNA 2 ESC-2 7-B
28922 ALCORCON
MADRID

RESUMEN DE FACTURACION Y DATOS DE PAGO

Potencia	30,87 €
Energía	21,44 €
Otros	2,07 €
Ajustes de peajes y otros costes	1,86 €
Impuestos	8,67 €
Total	64,91 €
Importe Servicios Endesa X	10,18 €
Total importe a pagar	75,09 €

(Detalle de la factura en el reverso)

Forma de pago: Domiciliación bancaria

Fecha de cargo: 31 de agosto de 2021

IBAN: ES02146501009617104*****

Cod.Mandato: E00020920413363700010001

Versión: 0002

Su pago se justifica con el correspondiente apunte bancario

INFORMACIÓN DEL CONSUMO ELÉCTRICO

De 31/05/2021 a 17/08/2021 (78 días)

Consumo Promoción especial horas	0,000 kWh
Consumo horas Happy	60,543 kWh
Consumo resto horas	138,666 kWh
Consumo total	199,209 kWh

Calculado utilizando el consumo horario real proporcionado por su distribuidora (Calidad del 100%).

En esta factura el consumo
ha salido a 0,0763 €/kWh

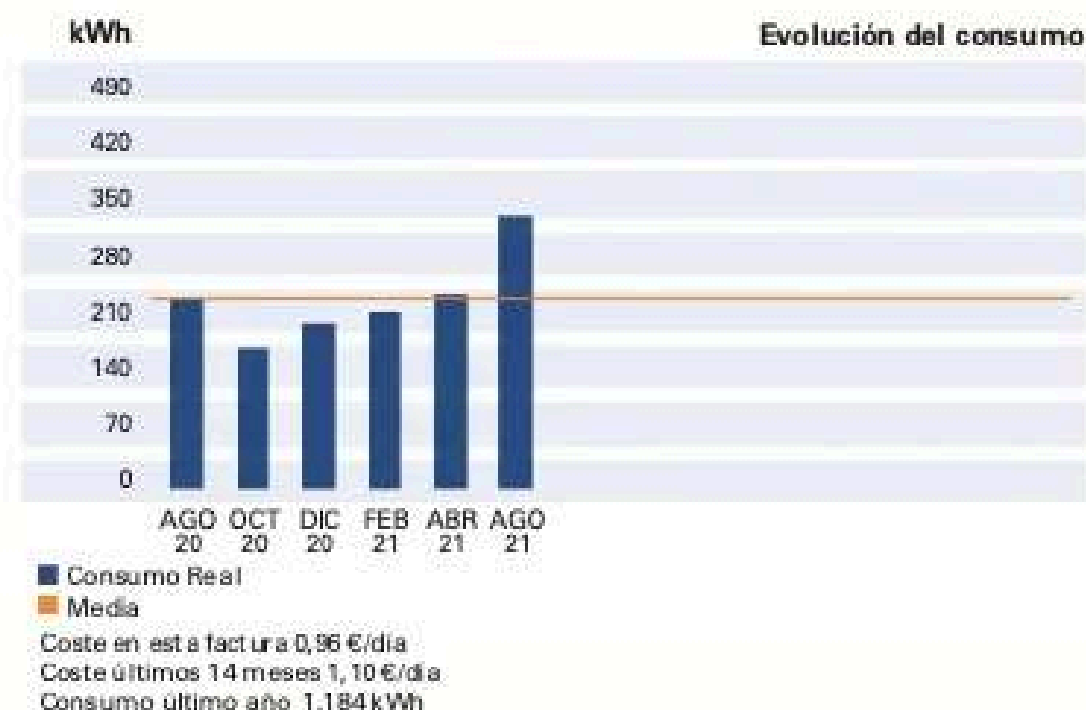

infoEnergía

TU HERRAMIENTA DE ASESORAMIENTO PERSONALIZADO.

En Endesa queremos acompañarte y asesorarte para que, entre todos, seamos más sostenibles cada día.

Ponemos a tu disposición infoEnergía, una **herramienta gratuita** donde encontrarás recomendaciones personalizadas para optimizar el uso que haces de la energía en tu hogar.





PREGUNTAS FACTURA DE SUMINISTRO ELÉCTRICO

¿Cuál es el importe total que debe pagar la clienta?

¿En qué fecha se realizó el cargo en la cuenta bancaria?

¿Cuántos kilovatios hora (kWh) se consumieron en total durante este periodo?

¿A qué nombre y dirección está emitida la factura?

¿Qué forma de pago utiliza la clienta: va físicamente al banco o lo tiene domiciliado?

Observando el gráfico de "Evolución del consumo", ¿en qué mes del año 2021 el consumo fue el más bajo?

Si la factura cubre 78 días, ¿es una factura mensual o corresponde a más de dos meses?

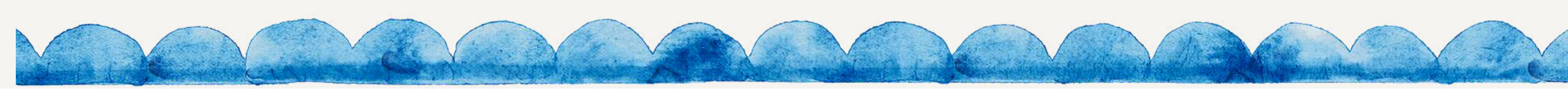

Estas lecturas han sido diseñadas para que el alumnado desarrolle una comprensión lectora verdaderamente competencial en contextos multimodales. A través de materiales cercanos y reconocibles —folletos, cartas, facturas, presupuestos, recetas médicas, billetes de vuelo y otros documentos habituales— el aprendizaje se vincula de forma natural con la vida cotidiana.

Además, el enfoque de las actividades está alineado con los **Objetivos de Desarrollo Sostenible de la Agenda 2030** y con los retos del siglo XXI, promoviendo una educación crítica, responsable y comprometida con la sociedad. Por todo ello, se trata de un material especialmente valioso para su incorporación al plan lector del centro, ya que refuerza la lectura como una herramienta funcional, significativa y transferible más allá del aula.

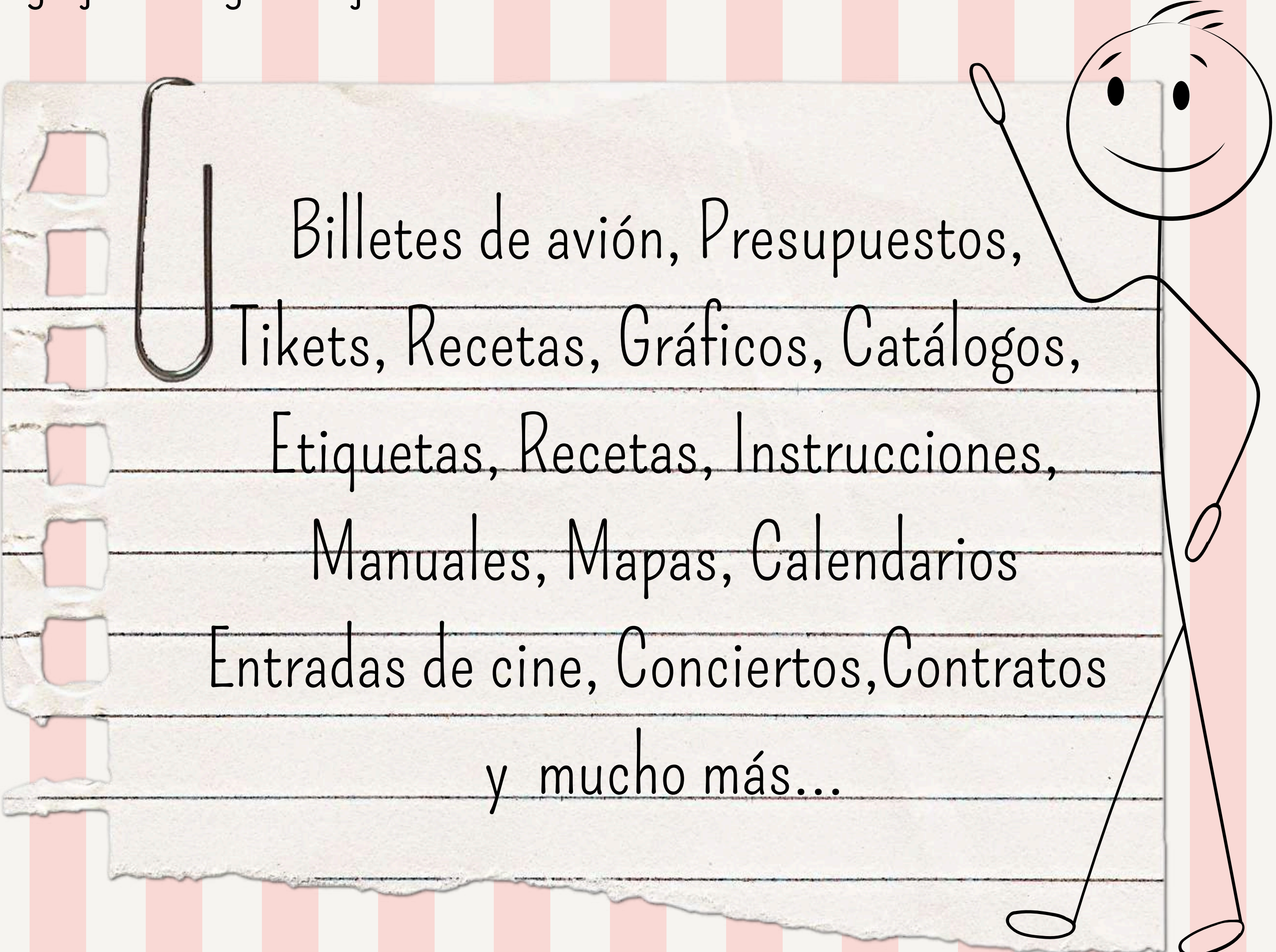

Billetes de avión, Presupuestos,
Tikets, Recetas, Gráficos, Catálogos,
Etiquetas, Recetas, Instrucciones,
Manuales, Mapas, Calendarios
Entradas de cine, Conciertos, Contratos
y mucho más...



AGENDA
2030

